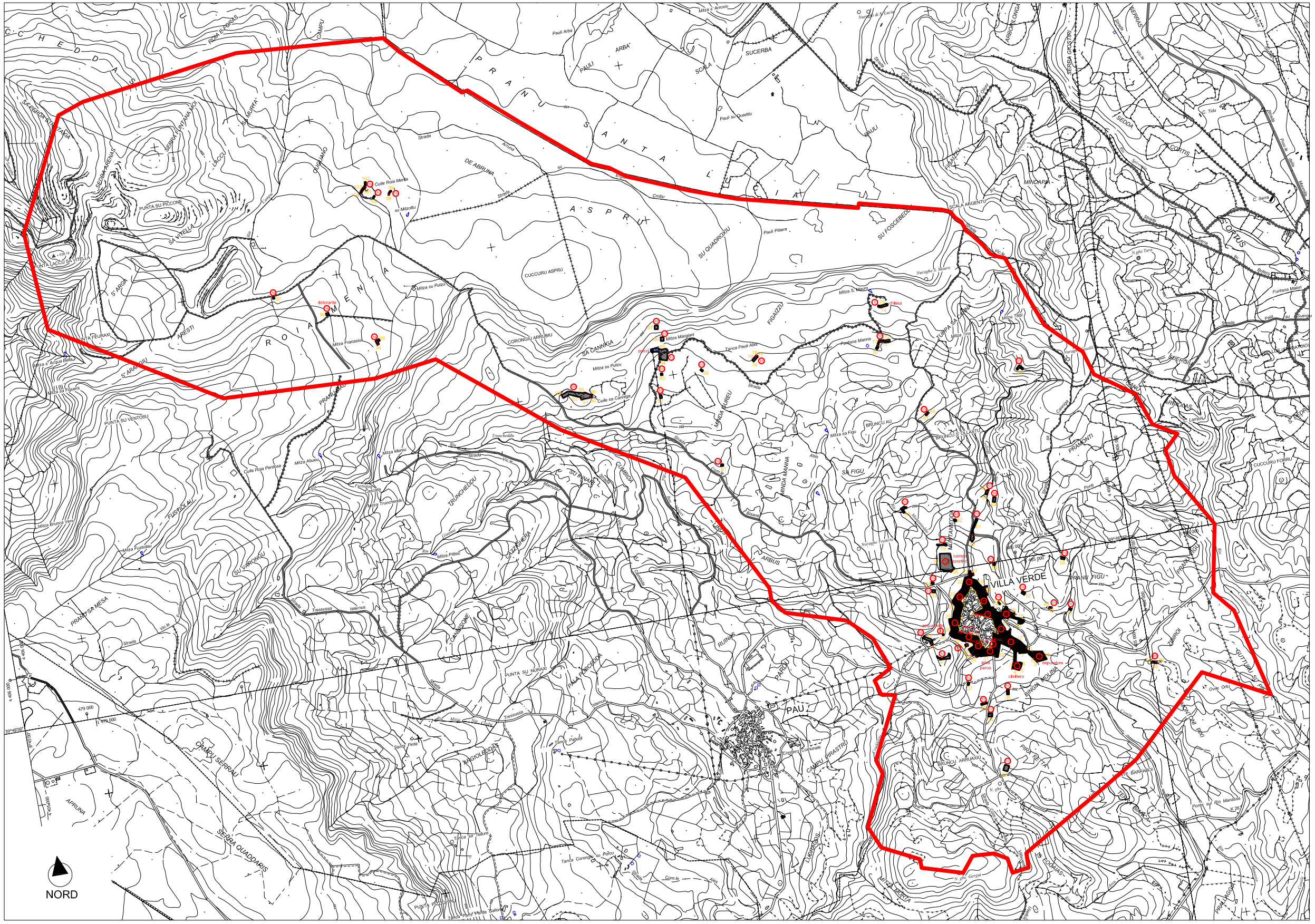

CARTA TECNICA REGIONALE

Regione Autonoma della Sardegna

Assessorato degli Enti Locali, Finanze e Urbanistica

SERVIZIO INFORMATIVO E CARTOGRAFICO

Scala 1:10000

0 — 500 mt. — 1 Km

L'equidistanza fra le curve di livello è di mt. 10 (per le curve di livello ausiliarie, a tratti, è di mt. 5).
L' altimetria, espressa in metri, è riferita al livello medio del mare.

FOGLI 1:50.000 I.G.M.

LEGENDA

- Limite amministrativo
- Perimetro dell'edificato
- Perimetro della fascia di interfaccia (L.450 m)
- Sensibilità degli esposti
- 10 Etichetta del tratto
- Area di interfaccia

LIMITI AMMINISTRATIVI

SEGNI CONVENZIONALI

Viabilita' e Ferrovie

- Ponte — galleria
- Ferrovia a scartamento normale
- Ferrovia a scartamento ridotto
- Ferrovia a cremagliera
- Ponte — Sovrapasso e strade pedonali
- Strada non asfaltata, carrareccia
- Strada in galleria
- Tratturo
- Sentiero, mulattiera
- Strada in costruzione
- Funicolare, seggiovia, sciovia, cremagliera, teleferica
- Cavidotto importante di energia elettrica
- Acquedotto

Edifici e Costruzioni

- Fabbr. indus., cabin in mur., ferro, indiscr., rovine
- Cancello, palizzata, recinzione
- Cabina elettrica e di trasformazione
- Chiesa, cappella
- Cimitero, Sepolcreto, Croce isolata
- Silos e cemento
- Fornaciaio a torre, pozzo e carbonaia
- Antenna per telecomunicazione
- Mulino, molino
- Grotta, ovaglie isolate
- Faro, fanale, boa luminosa
- Monumento notevole, nuraghe
- Fontana, cisterna e vasca abbeveratoio
- Pozzo, sorgente
- Aeroporto, idroscalo

Colture arboree

- Leccio
- Sughera
- Pino
- Eucalipto
- Bosco ceduo
- Macchia Mediterranea
- Olivato
- Mandorlato
- Agrumeto
- Vigneto

Orografia

- Curva di livello ausiliaria
- Curva di livello intermedia
- Rocce
- Scarpate
- Area rocciosa

Idrografia

- Laghi, stagno, palude
- Corsi

Punti di riferimento

- Punto trigonometrico I.G.M.
- Punto T.A.
- Capisaldo di livellazione I.G.M.
- Punto fotografico di appoggio

Limiti di:

- Provincie
- Comune
- Colture
- Boschi

Elementi Divisori

- Mur di sostegno, ostacl. divisori
- Siepe
- Muro a secco e rinverdito

PIANO DI PROTEZIONE CIVILE

RELATIVO AL RISCHIO DI INCENDIO DI INTERFACCIA

ai sensi dell'art. 1 comma 9 della O.P.C.M. n 3624 del 22-10-2007

OGGETTO

ANALISI DELLA VULNERABILITA'

SCALA 1:10000

IL SINDACO

Roberto Scema

IL TECNICO

Ing. Francesco Sedda

AGGIORNAMENTO

Luglio 2008

TAV.

12

COMUNE DI VILLA VERDE

Provincia di Oristano