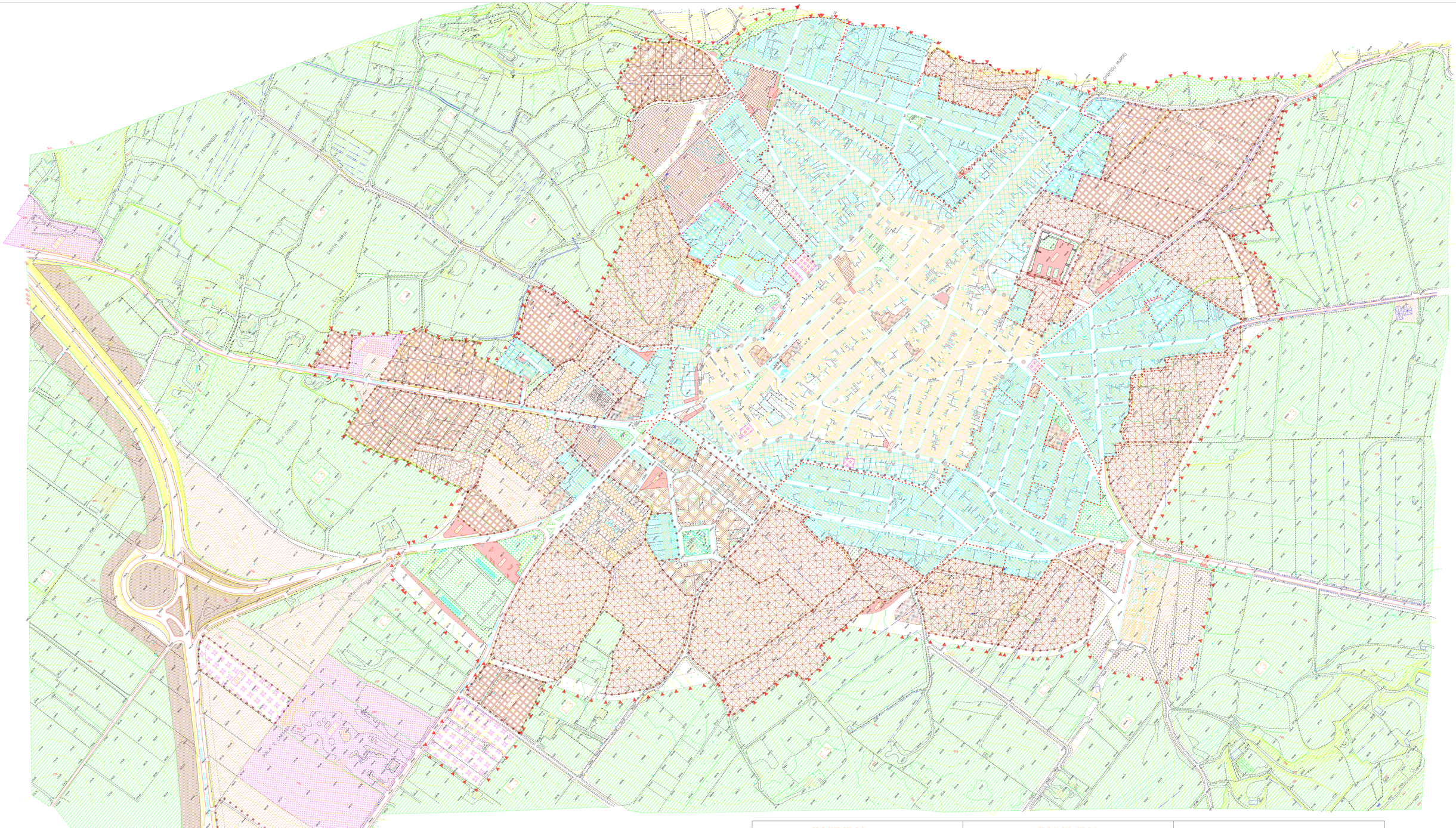

ZONE PRODUTTIVE D

D1 Sottozona insediamenti produttivi esistenti

D3 Sottozona depositi materiali edili ed affini

D4 Sottozona nuovi insediamenti produttivi, commerciali, artigianali e direzionali

ZONE AGRICOLE E

E3 Sottozona agricola frazionata

ZONE DI SERVIZI GENERALI G

G1 Sottozona servizi ENEL, TELECOM e servizi generali

G2 Sottozona servizi idrici, depuratore

ZONE DI RISPETTO H

H1 Sottozona di rispetto stradale e ferroviario

H2 Sottozona di rispetto cimiteriale e depurativo

H5 Sottozona di rispetto verde privato

ZONE DI ESPANSIONE C

C1 Sottozona P. E. E. P.

C2 Sottozona di espansione

C3 Sottozona di espansione a basso indice

C4 Sottozona Binza e S' Ena (Comunale)

ZONE DI STANDARDS URBANISTICI S

S1 Sottozona istruzione

S2 Sottozona attrezzature di interesse comune

S3 Sottozona parchi gioco e sport

S4 Sottozona parcheggi e spazi di sosta

ALTRI SIMBOLI GRAFICI

Nuovi allineamenti stradali

DELIMITAZIONI

Delimitazione centro abitato

Delimitazione centro storico

Delimitazione piani attuativi (P.P. - P. di Z. - P. di L.)

Delimitazione piani attuativi sottozone B4 e P.R.U.

Delimitazione P.P. sottozona B2

Delimitazione fascia di rispetto cimiteriale e depurativo

ZONE RESIDENZIALI A e B

A Centro storico

B1 Sottozona vecchio centro

B2 Sottozona di completamento centro edificato

B3 Sottozona di edilizia pubblica

B4 Sottozona di completamento periferica

ALLEGATO A.D. N. 2 DEL 30/04/99

COMUNE DI
USINI
(PROV. DI SASSARI)

IL SEGRETARIO COMUNALE
Gaetano Bruno Pasquale

TAVOLA
2A

PIANO URBANISTICO COMUNALE

L.R. n. 45/'89

ELABORATO

ZONIZZAZIONE CENTRO URBANO

AGGIORNAMENTO	DATA	SCALA
6.4.99	APRILE 1998	1 : 1.000

ALLEGATO n. ALLA DELIBERA DI CONSIGLIO COMUNALE n. del / /199

IL SEGRETARIO COMUNALE :

IL SEGRETARIO COMUNALE
Gaetano Bruno Pasquale

COORDINAMENTO
DOTT. ING.
FRANCO BOSINCU

ESPERTO IN PIANIFICAZIONE TERRITORIALE
D.M. LL.PP. del 16.04.1982, n. 937
VIA MANNO 7
07100 SASSARI - TEL. 238513

IL SINDACO

IL COORDINATORE