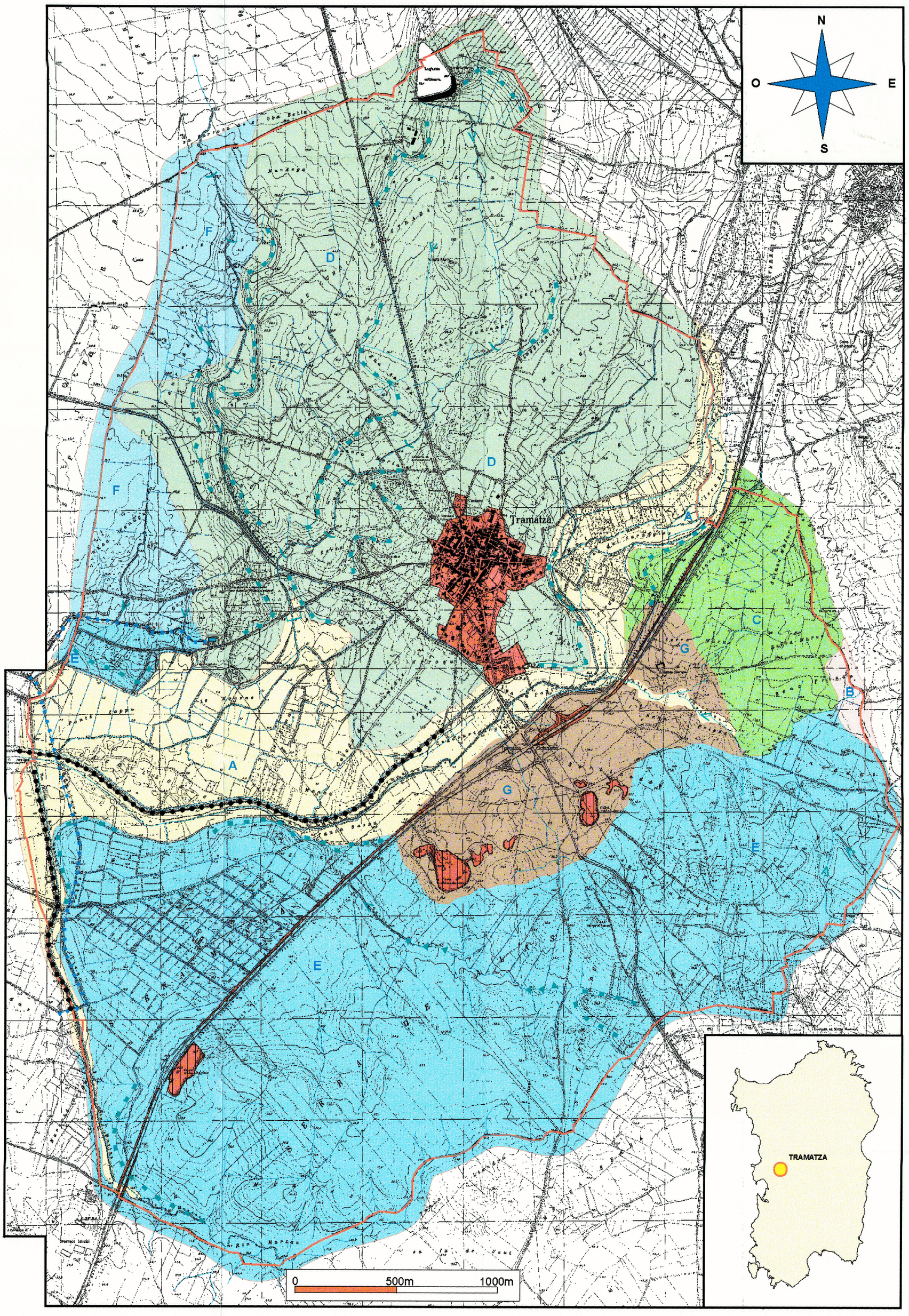

CARTA GEOMORFOLOGICA

LEGENDA:

Litologie

- **A** — Depositi alluvionali limo argilloso sabbiosi, subordinatamente ciottolosi (Olocene)
- **B** — Depositi di versante con ciottoli e blocchi prevalentemente vulcanici, in matrice limo - argillo - sabbiosa bruno scura (Quaternario)
- **C** — Depositi alluvionali limosi e sabbiosi bruni, con elementi lapidei eterometrici prevalentemente vulcanici (Quaternario)
- **D** — Depositi alluvionali con sabbie, ghiaie e ciottoli in vari rapporti granulometrici in matrice limosa e argillosa in percentuale variabile, ad elementi lapidei prevalentemente vulcanici. In alcuni settori è presente una dominante concentrazione di limi ed argille (Quaternario)
- **E** — Depositi alluvionali con sabbie, ghiaie e ciottoli sia in alternanza che in vari rapporti granulometrici in matrice limosa e argillosa in percentuale variabile, ad elementi lapidei prevalentemente paleozoici e subordinatamente vulcanici (Quaternario)
- **F** — Depositi alluvionali con sabbie, ghiaie e ciottoli in vari rapporti granulometrici in matrice limosa e argillosa in percentuale variabile, ad elementi lapidei vulcanici e quarzosi (Quaternario)
- **G** — Autobrecce e lave andesitiche (Oligo-Miocene)

Forme fluviali

- **V** — Vallecola a V
- Vallecola a conca
- Vallecola a fondo piatto
- Solco da ruscellamento concentrato
- Orlo di terrazzo
- Testata fluviale in erosione
- Corso d'acqua naturale

Forme antropiche

- Area urbanizzata
- Cava abbandonata
- Argine
- Rilevato stradale
- Canalizzazioni artificiali
- Canale adduttore del Tirso
- Sbarramento

Simboli

- Limite comunale

COMUNE DI TRAMATZA

(Provincia di Oristano)

PIANO URBANISTICO COMUNALE

CARTA GEOMORFOLOGICA	TAVOLA 4

DATA:	IL PROGETTISTA	IL GEOLOGO
12 GEN. 2000	(Ing. Francesco Sechi)	(Dott. Geol. Antonello Piredda)
	IL SINDACO	REGIONE SARDEGNA N. 89 Dott. Geol. ANTONELLO PIREDDA