ATTRAVERSAMENTO - Sezione Tipo A2 longitudinale - Scala 1:50

(Secondo l'asse stradale)

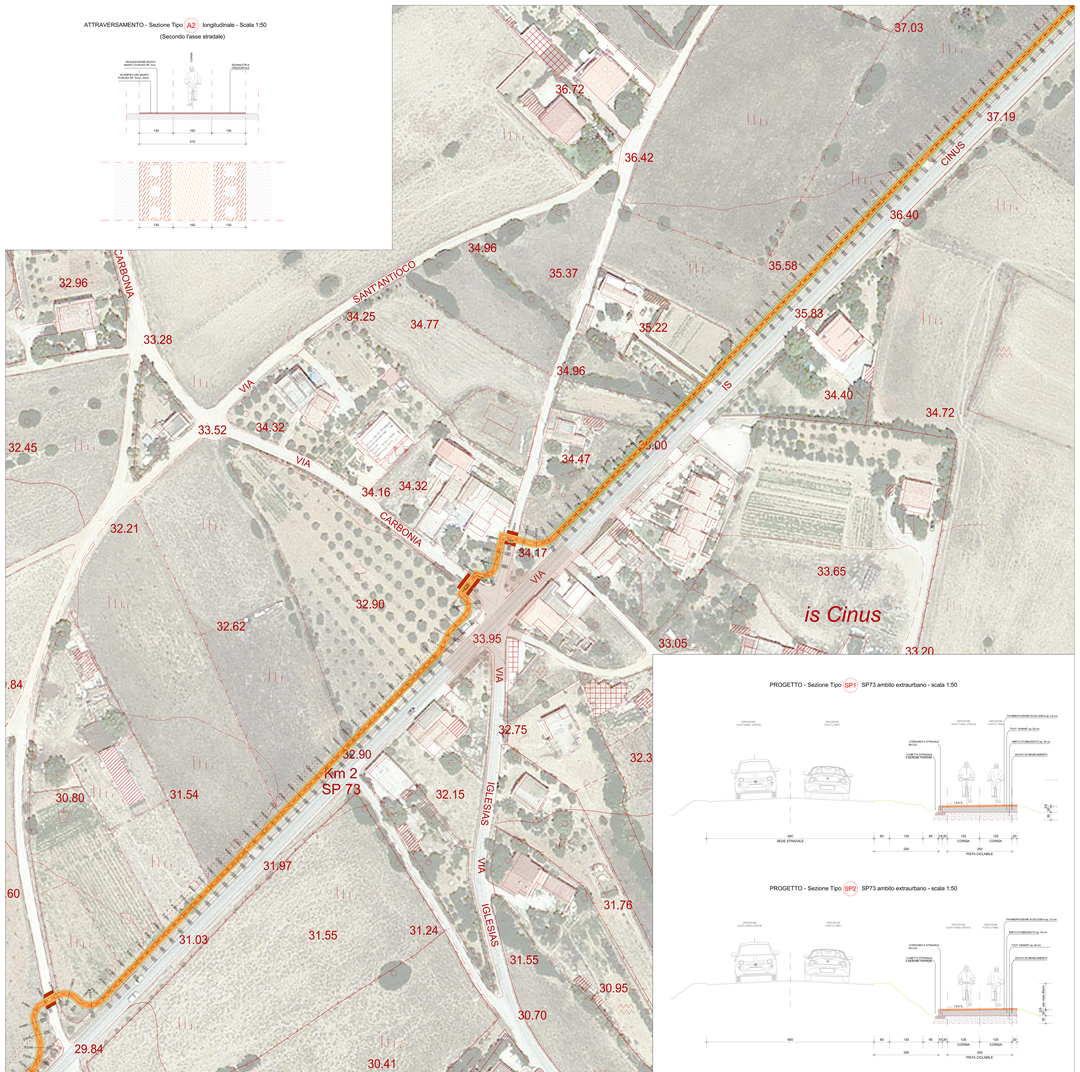

PROGETTO - Sezione Tipo SP1 SP73 ambito extraurbano - scala 1:50

PROGETTO - Sezione Tipo SP2 SP73 ambito extraurbano - scala 1:50

PLANIMETRIA DI PROGETTO - scala 1:500

LEGENDA SIMBOLI GRAFICI
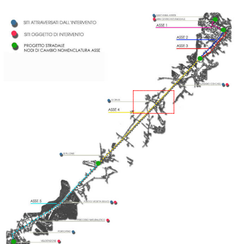
- Confini aree cantiere e logistica
- Confini movimenti di terra e sbancamenti
- Attraversamenti sottopassanti
- Superfici da ripristinare dopo ultimato l'intervento
- Manufatti - Elementi del progetto - Rispetto da vincoli dello Decreto Assessoriale "D"
- Segnaletica orizzontale da rappresentare tra le opere delle piste
- Segnaletica orizzontale da rappresentare tra le opere di cui alcune stradali (Spartitraffico, Linee di margine stradale e linee di separazione corsie)
- Segnaletica verticale
- Pozzetti di rete esistenti da rimuovere
- Pozzetti esistenti in "Ghisa" da rimuovere
- Elementi fissati di sostegno "a Sbalzo" che si pone a 2 metriquadrati (pari) in parti con i marciapiedi
- Anche dell'aspetto visivo connesse alla nuova pavimentazione
- 0.30 Pozzetti di rete
- 0.30 Pozzetti di quota Fg / Gas pilla / Cabina stradale (in prossimità della stessa pavimentazione)