ATTRAVERSAMENTO - Sezione Tipo A1 longitudinale - Scala 1:50

(Secondo l'asse stradale)

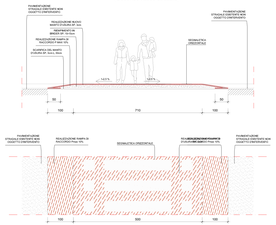

ATTRAVERSAMENTO - Sezione Tipo A2 longitudinale - Scala 1:50

(Secondo l'asse stradale)

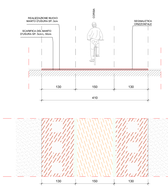

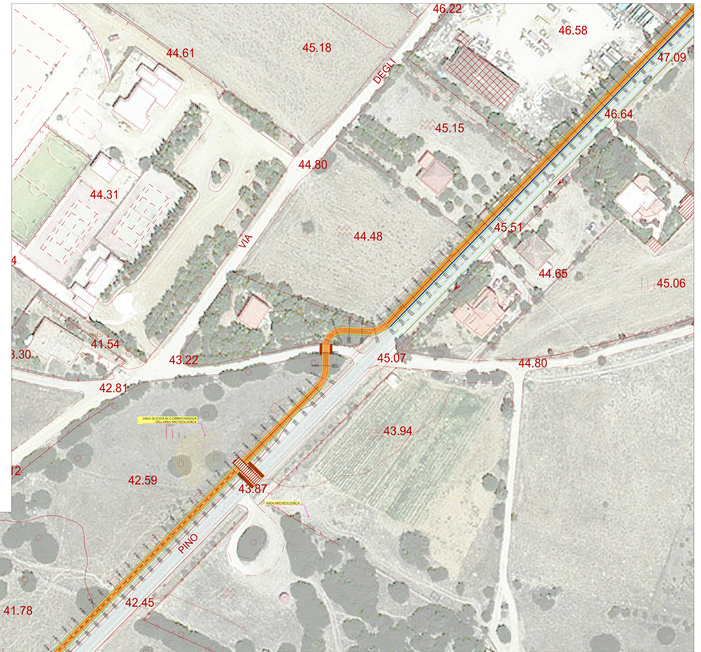

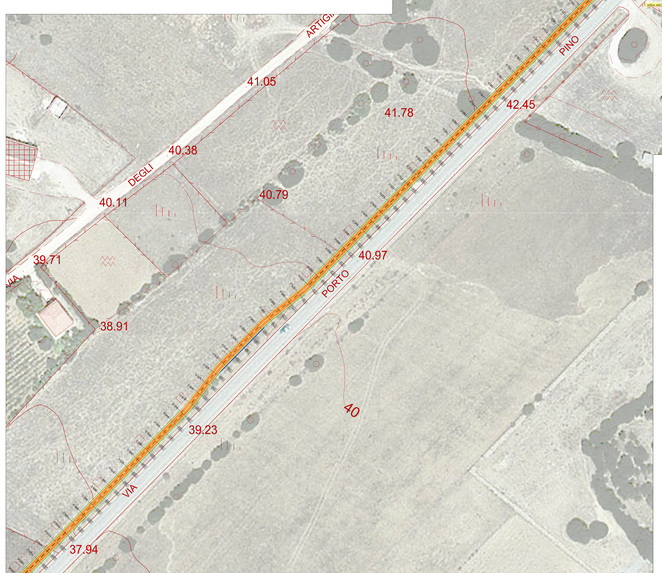

PROGETTO - Sezione Tipo SP1 SP73 ambito extraurbano - scala 1:50

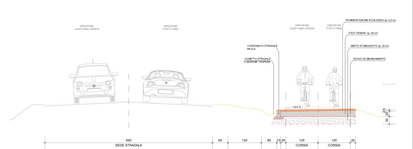

PROGETTO - Sezione Tipo SP2 SP73 ambito extraurbano - scala 1:50

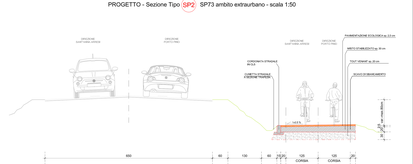

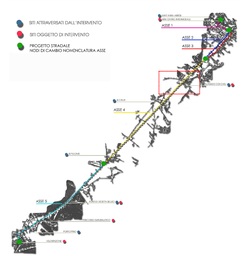

COMUNE DI SANT'ANNA ARRESI

PROVINCIA DI CARBONIA IGLESIAS

BANDO DI GARA A PROCEDURA APERTA PER LA PROGETTAZIONE DEFINITIVA - ESECUTIVA E L'ESECUZIONE DEI LAVORI PER LA REALIZZAZIONE PISTA CICLABILE DA SANT'ANNA ARRESI A PORTOPINO

(art.32, comma 2, lett. c del d.lgs 18 aprile 2006, n.163)

C.I.G. 6664780E6E
CUP: C51B13000440001
CPV: 45233163-2

PROGETTO DEFINITIVO

ELABORATO	PROGETTO STRADALE
D-I-04-D	PLANIMETRIA DI PROGETTO ASSE 4 sezz. 90-207

OFFERENTE

SISca Srl
Via del Lavoro 15
08100 Nuoro

PROGETTISTI

Ing. Franco Ronca - Capogruppo
Ing. Davide Pinna - Mandante
Arch. Antonio Zedda - Mandante
Arch. Kirken Eugenia Cossu - Mandante
Arch. Andrea De Bonfar - Mandante
Ing. Massimiliano Manis - Mandante
Arch. P. Murtu – Mandante- Giovane Professionista
Geol. Giovanni A. Atzeni - Mandante
Agronomo Valerio Bini - Mandante
Archeologo Nicola Dessì - Mandante

S.I.3.CA. S.r.l.
Via del Lavoro, 15 - 08100 Nuoro
tel/fax 0784/30408 - 0784/39027 www.sisca.it - posta@sisca.it