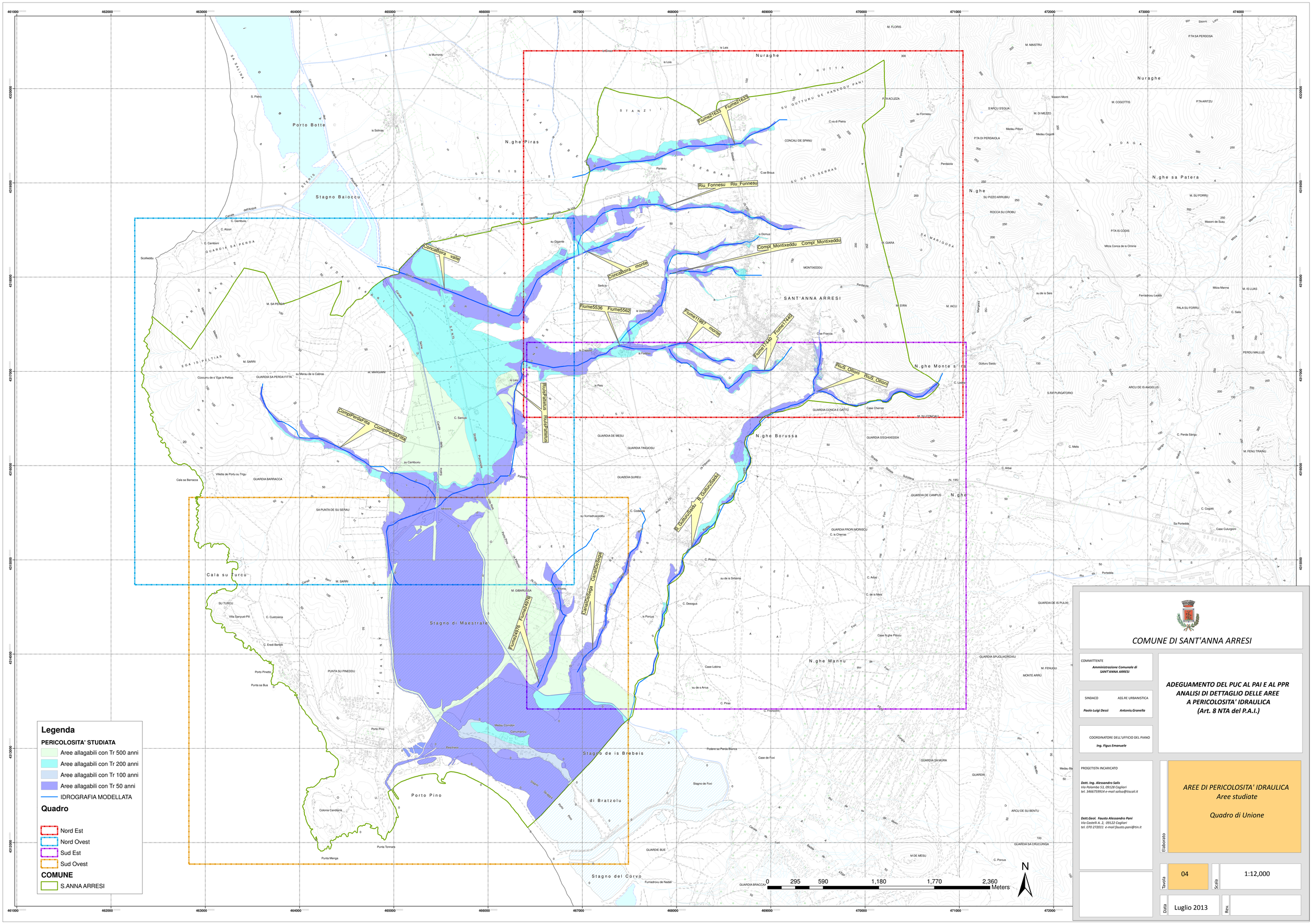

COMUNE DI SANT'ANNA ARRESI

COMMITTENTE
Amministrazione Comunale di SANT'ANNA ARRESI

SINDACO
Paolo Luigi Dessì

ASS.RE URBANISTICA
Antonia Granella

COORDINATORE DELL'UFFICIO DEL PIANO
Ing. Figus Emanuele

PROGETTISTA INCARICATO

Dott. Ing. Alessandro Salis
Via Palombo 53, 09128 Cagliari
tel. 3466759924 e-mail salisa@tiscali.it

Dott.Geol. Fausto Alessandro Pani
Via Castelli A. 2, 09122 Cagliari
tel. 070 272011 e-mail fausto.pani@tin.it

ADEGUAMENTO DEL PUC AL PAI E AL PPR
ANALISI DI DETTAGLIO DELLE AREE A PERICOLOSITA' IDRAULICA
(Art. 8 NTA del P.A.I.)

Elaborato

AREE DI PERICOLOSITA' IDRAULICA
Aree studiate

Quadro di Unione

Tavola	04	Scala	1:12,000
Data	Luglio 2013	Rev.	