



PAULI ARBAREI

PIANO PARTICOLAREGGIATO DEL CENTRO STORICO E MATRICE DELL'INSEDIAMENTO IN ADEGUAMENTO AL PIANO PAESAGGISTICO REGIONALE



foto tratta da: facebook/ LaMemoriaRitrovataPauliArbarei



Comune di Pauli Arbarei

Il Sindaco: Sig. Antonio Sanna

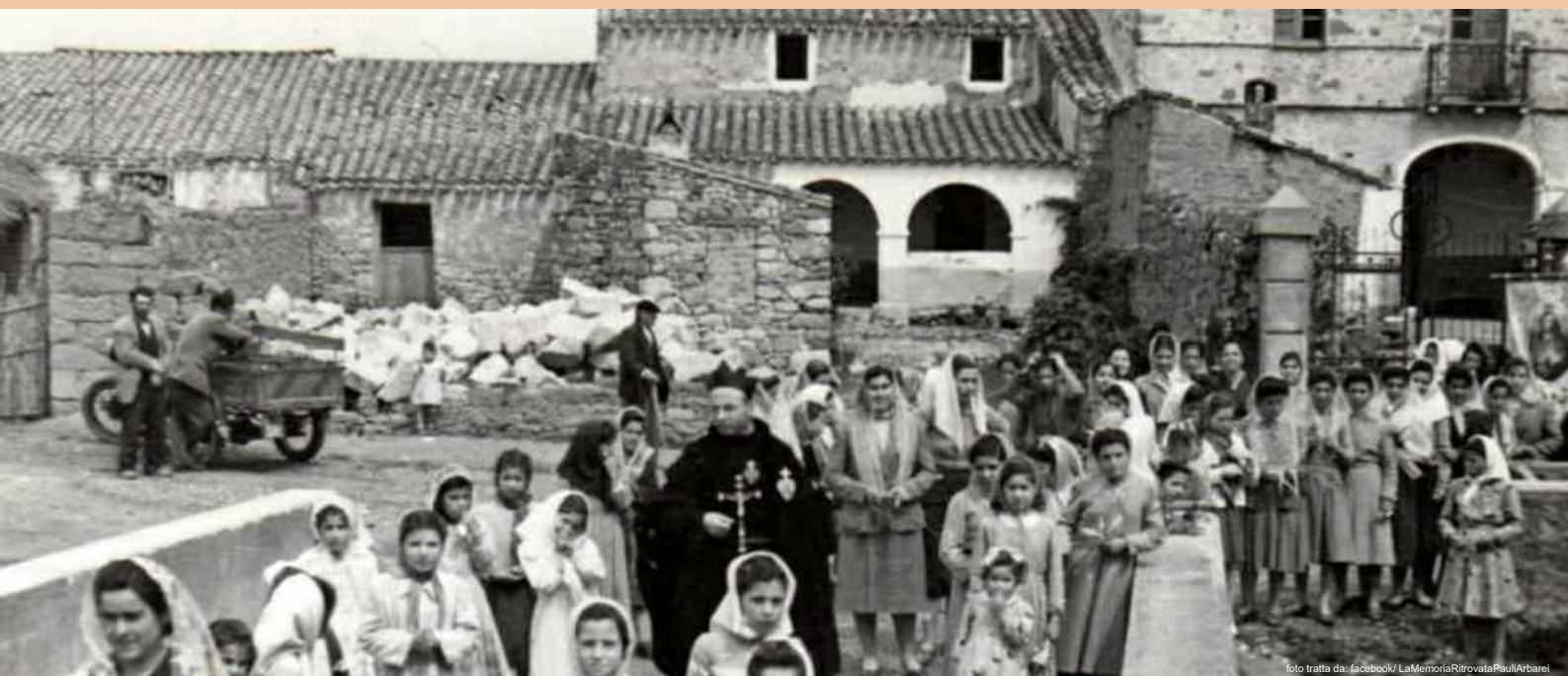
Responsabile del servizio tecnico: ing. Federica Manca

Redatto da:

PROST Produzioni e Servizi Tecnici s.r.l. - arch. Franco Galdieri
ing. Tiziana Tronci
arch. Fausto Solla
arch. pian. jr. Miriam Cambuli

Gruppo di lavoro:

geom. Mariano Boi arch. Giovanni Galdieri
geom. Antonio Curreli arch. Maria Luisa Zonca
arch. Stefania Nudda

E_5_SCHEDE DELLE UNITA' EDILIZIE_ISOLATO R, S

Le seguenti U.E. ricadono, parzialmente o totalmente, nelle zone omogenee B1 e B2 del P.U.C. vigente. Fino a che non verrà redatta la variante al P.U.C. per l'inserimento delle stesse nella zona A, dovranno essere applicati i parametri di zona B.

ZONA B1

Isolato B - U.E. 1 (parte), 3 (parte), 4 (parte), 5 (parte)

Isolato C - U.E. 10 (parte), 11 (parte), 12

Isolato D - U.E. 44, 46, 47, 48, 49, 50

Isolato E - U.E. 54 (parte), 55 (parte), 58, 59, 60, 61, 65a, 65b, 66, 67, 68 (parte), 70, 71, 72 (parte)

Isolato N - U.E. 114, 115, 116, 117, 118a, 118b, 118c, 119, 120

Isolato O - U.E. 121a, 121b, 122, 123a, 123b, 124, 125, 126, 127, 128, 129, 30a, 130b, 131, 132, 133, 134, 136

Isolato R - U.E. 104, 105, 106, 107

Isolato S - U.E. 108, 109, 110, 111, 112, 113

ZONA B2

Isolato P - U.E. 92, 93, 94, 95, 96, 97, 98, 99, 100, 101, 102, 103

ISOLATO R

INDICAZIONI DI PIANO

UNITA' EDILIZIA n. 106

Proprietà	Comune Pauli Arbarei Edificio Scolastico	Area/zona omogenea	
		Indice medio di zona	2,31

PLANOVOLUMETRICO DI RILIEVO

PLANOVOLUMETRICO DI PROGETTO

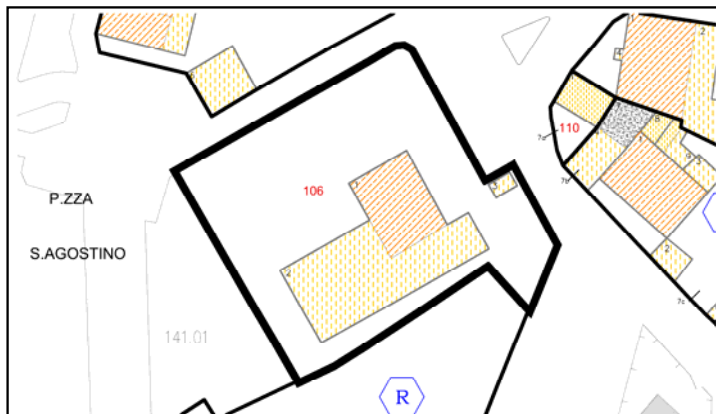
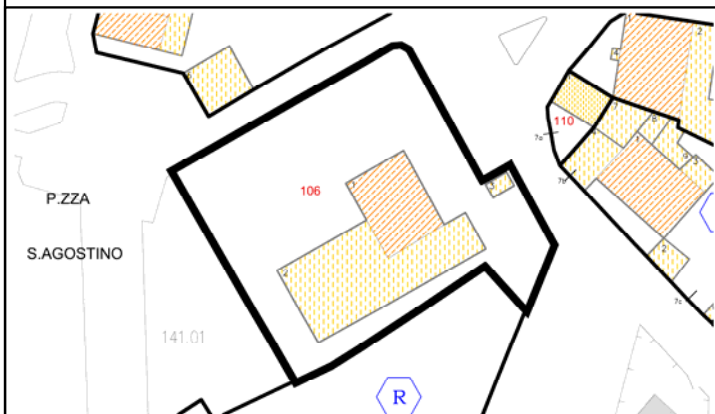

livello 1	livello 1,5	livello 2	livello 2,5	livello 3	livello 3,5	livello 4	livello 4,5	livello 5	livello 6	livello 7	demolizioni	portali

PROFILO VIARIO DI STATO ATTUALE

PROFILO VIARIO DI PROGETTO

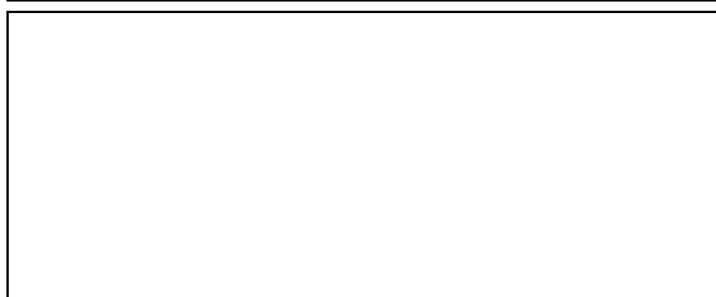
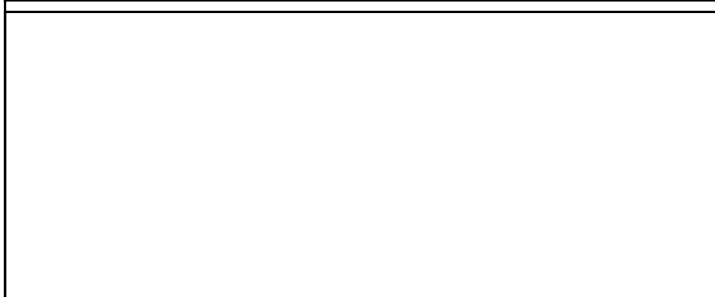

DATI DI PROGETTO

V.T.I.	<i>E1 - Edificio specialistico - Ex Scuola materna</i>
C.I.M.A.	<i>Si rimanda ad una progettazione specifica di opera pubblica.</i>
TUTELA SPECIFICA	
PRESCRIZIONI	<i>Adeguamento formale della chiusura della pensilina d'ingresso al fabbricato.</i>
INDICAZIONI	

NOTE

--	--	--	--

MONITORAGGIO E GESTIONE

DATA E TIPOLOGIA PRECEDENTI INTERVENTI EDILIZI		FINANZIAMENTI PUBBLICI	
Data	Tipologia intervento	Importo	Legge di finanziamento

INDICAZIONI DI PIANO

UNITA' EDILIZIA n. 107

Proprietà	Chiesa Sant Agostino	Area/zona omogenea	
		Indice medio di zona	2,31

PLANOVOLUMETRICO DI RILIEVO

PLANOVOLUMETRICO DI PROGETTO

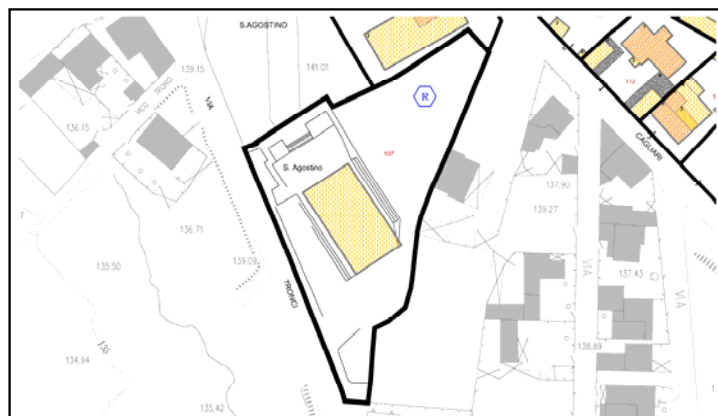
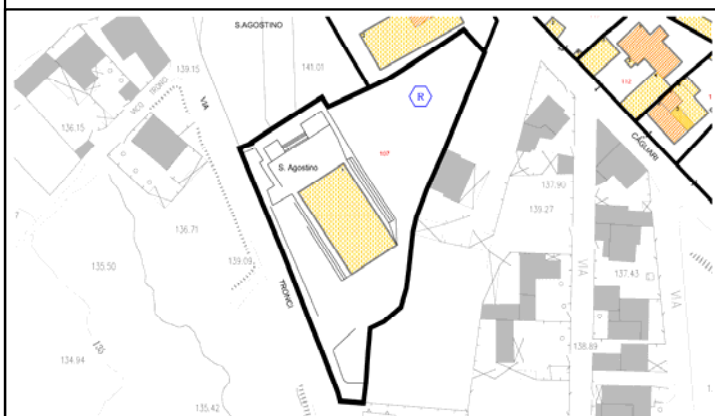

PROFILO VIARIO DI STATO ATTUALE

PROFILO VIARIO DI PROGETTO

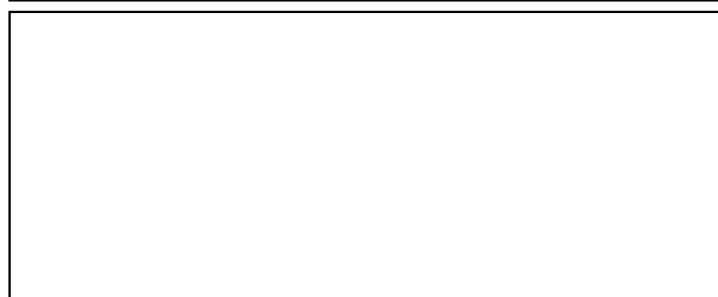
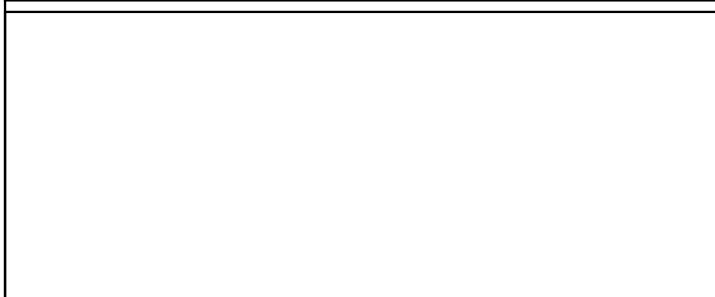

DATI DI PROGETTO

V.T.I.	E1 - Edificio specialistico - Chiesa di Sant'Agostino
C.I.M.A.	Restauro conservativo o altri interventi autorizzati dalla Curia, dall'Ufficio Tutela del Paesaggio e dalla Soprintendenza per i beni architettonici e per il paesaggio, per il patrimonio storico, artistico e demotnoantropologico. Si rimanda ad una progettazione specifica di opera pubblica.
TUTELA SPECIFICA	Conservazione integrale del complesso chiesiastico.
PRESCRIZIONI	
INDICAZIONI	

NOTE

MONITORAGGIO E GESTIONE

DATA E TIPOLOGIA PRECEDENTI INTERVENTI EDILIZI		FINANZIAMENTI PUBBLICI	
Data	Tipologia intervento	Importo	Legge di finanziamento

ISOLATO S

INDICAZIONI DI PIANO

UNITA' EDILIZIA n. 108

Proprietà	Sanna Fabiano	Area/zona omogenea	
		Indice medio di zona	2,31

PLANOVOLUMETRICO DI RILIEVO PLANOVOLUMETRICO DI PROGETTO

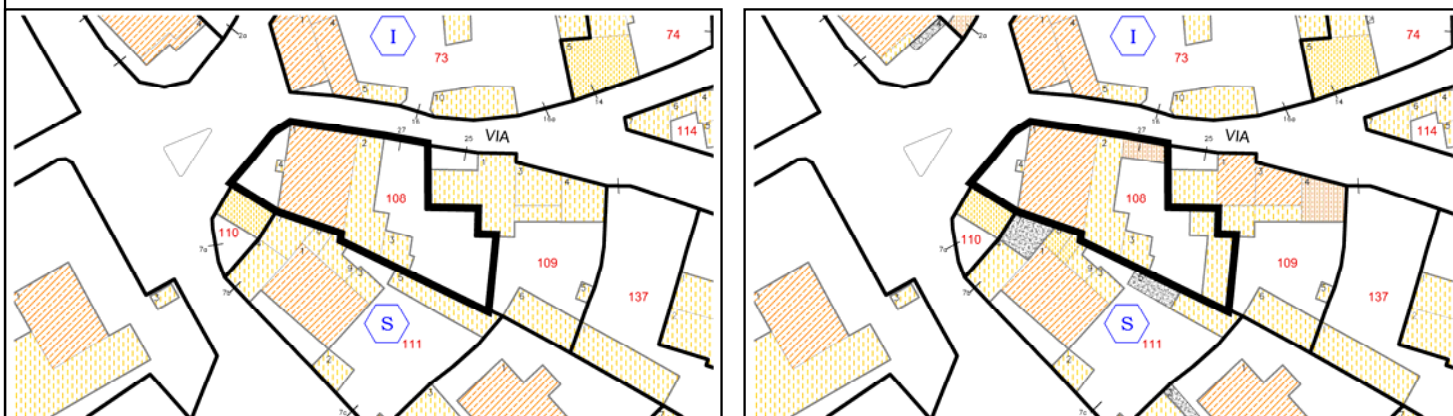

PROFILO VIARIO DI STATO ATTUALE PROFILO VIARIO DI PROGETTO

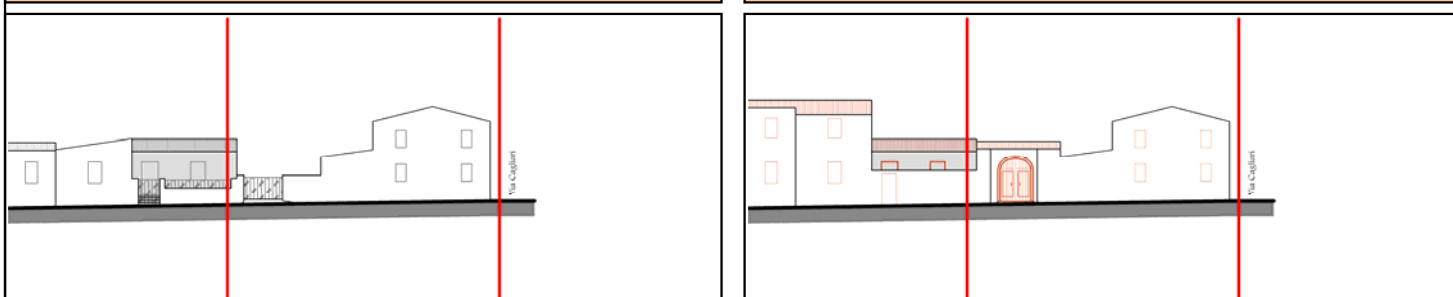

DATI DI PROGETTO

V.T.I.	A1 - 3 Corte doppia con posizione d'angolo a nord
C.I.M.A.	CLASSE "3" - Restauro e risanamento conservativo (compresa Ristrutturazione edilizia R1 Interna) CLASSE "5" - Incremento tipologico (Ampliamento) (Inserimento del portale coperto di ingresso alla corte; nuovi volumi elementari da inserire facendo riferimento al planivolumetrico di progetto)
TUTELA SPECIFICA	
PRESCRIZIONI	Pi) - Sostituzione di recinzioni. Pj) - Sostituzione di cancelli d'ingresso alla corte. Pm) - Eliminare o nascondere dalla vista di spazi pubblici unità esterne di impianti di condizionamento, cisterne d'acqua, antenne paraboliche o impianti similari.
INDICAZIONI	la - Realizzazione di una copertura sul portale d'ingresso. Costruzione di cancello o portale di ingresso alla corte secondo le indicazioni dell'abaco.

NOTE

MONITORAGGIO E GESTIONE			
DATA E TIPOLOGIA PRECEDENTI INTERVENTI EDILIZI		FINANZIAMENTI PUBBLICI	
Data	Tipologia intervento	Importo	Legge di finanziamento

INDICAZIONI DI PIANO

UNITA' EDILIZIA n. 109

Proprietà	Eredi Sanna Giuseppe	Area/zona omogenea	
		Indice medio di zona	2,31

PLANOVOLUMETRICO DI RILIEVO

PLANOVOLUMETRICO DI PROGETTO

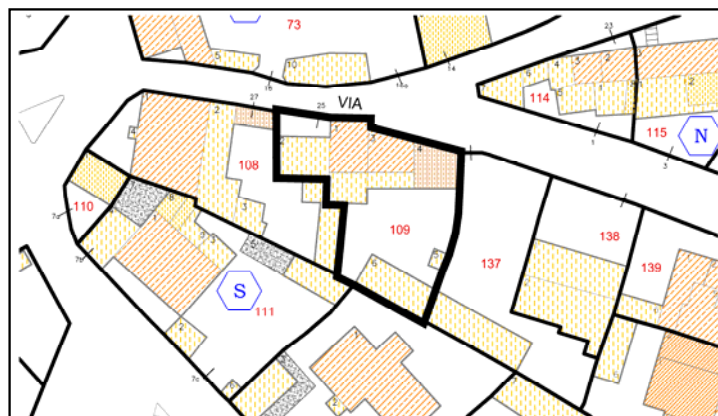
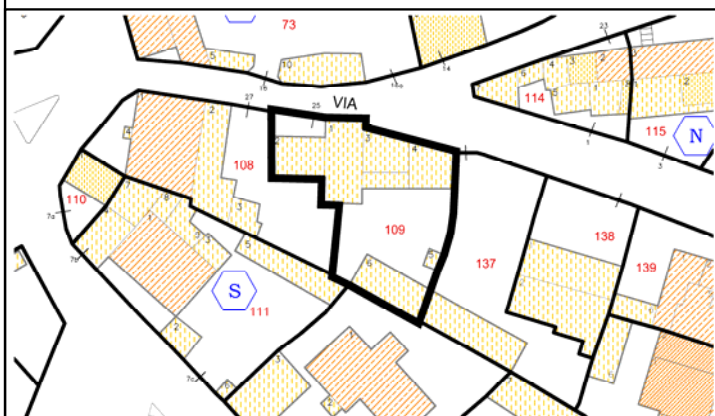

PROFILO VIARIO DI STATO ATTUALE

PROFILO VIARIO DI PROGETTO

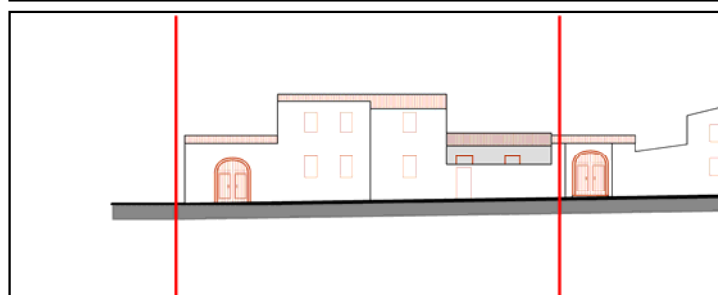
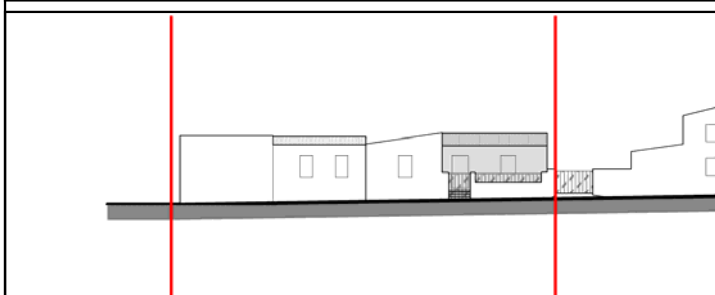

DATI DI PROGETTO

V.T.I.	A3 - Corte antistante con accesso retrostante
C.I.M.A.	CLASSE "4" - Ristrutturazione edilizia - R2 Conservativa/Funzionale (v.e. 2) CLASSE "4" - Ristrutturazione edilizia - R3 Integrata (v.e. 1, 4, 5, 6, 3) CLASSE "5" - Incremento tipologico (Ampliamento) (incremento volumetrico di parte dei v.e. 1 e 3, facendo riferimento al planivolumetrico di progetto)
TUTELA SPECIFICA	
PRESCRIZIONI	Pa) - Adeguamento formale delle coperture. Pb) - Sostituzione manto di copertura in lastre di fibrocemento o manti di copertura similari. Pd) - Sostituzione infissi in alluminio o altri tipi non coerenti; Pi) - Sostituzione di recinzioni. Pj) - Sostituzione di cancelli d'ingresso alla corte. Pn) - Eliminare o adeguare elementi architettonici incongrui.
INDICAZIONI	Realizzazione di portale coperto di ingresso alla corte nel v.e. 4.

NOTE

MONITORAGGIO E GESTIONE

DATA E TIPOLOGIA PRECEDENTI INTERVENTI EDILIZI		FINANZIAMENTI PUBBLICI	
Data	Tipologia intervento	Importo	Legge di finanziamento

INDICAZIONI DI PIANO

UNITA' EDILIZIA n. 110

Proprietà	Aroffu Lucia	Area/zona omogenea	
		Indice medio di zona	2,31

PLANOVOLUMETRICO DI RILIEVO

PLANOVOLUMETRICO DI PROGETTO

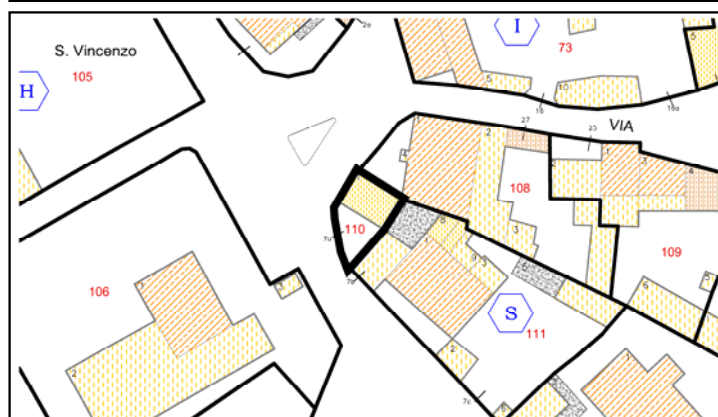
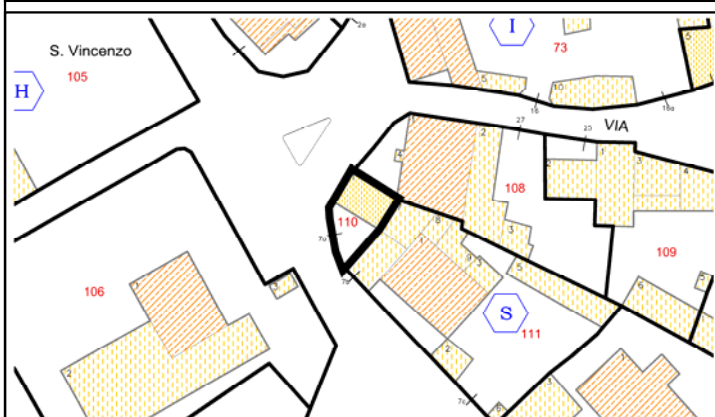

PROFILO VIARIO DI STATO ATTUALE

PROFILO VIARIO DI PROGETTO

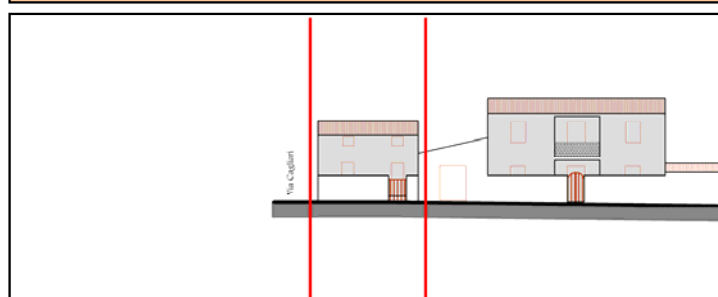
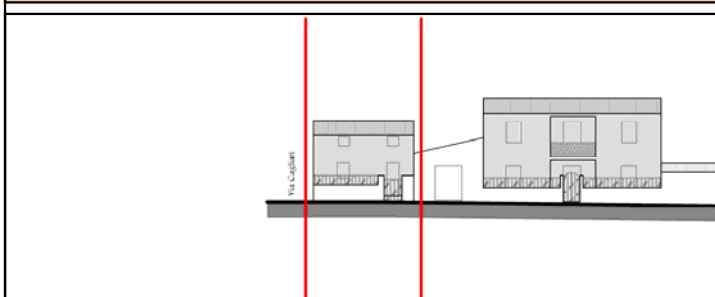

DATI DI PROGETTO

V.T.I.	A2 - 1 Corte antistante (porzione residuale)
C.I.M.A.	CLASSE "4" - Ristrutturazione edilizia - R2 Conservativa/Funzionale
TUTELA SPECIFICA	
PRESCRIZIONI	<p>Pb) - Sostituzione manto di copertura in lastre di fibrocemento o manti di copertura similari.</p> <p>Pj) - Sostituzione di recinzioni.</p> <p>Pl) - Sostituzione di cancelli d'ingresso alla corte.</p> <p>Pn) - Eliminare o adeguare elementi architettonici incongrui.</p>
INDICAZIONI	

NOTE

MONITORAGGIO E GESTIONE

DATA E TIPOLOGIA PRECEDENTI INTERVENTI EDILIZI		FINANZIAMENTI PUBBLICI	
Data	Tipologia intervento	Importo	Legge di finanziamento

INDICAZIONI DI PIANO

UNITA' EDILIZIA n. 111

Proprietà	Garau Ilda	Area/zona omogenea	
		Indice medio di zona	2,31

PLANOVOLUMETRICO DI RILIEVO PLANOVOLUMETRICO DI PROGETTO

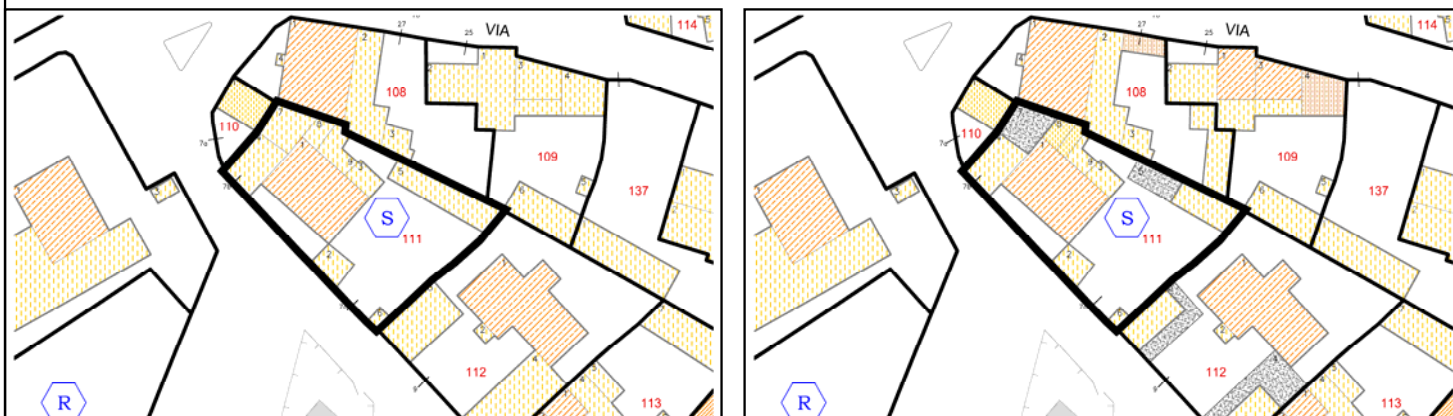

PROFILO VIARIO DI STATO ATTUALE PROFILO VIARIO DI PROGETTO

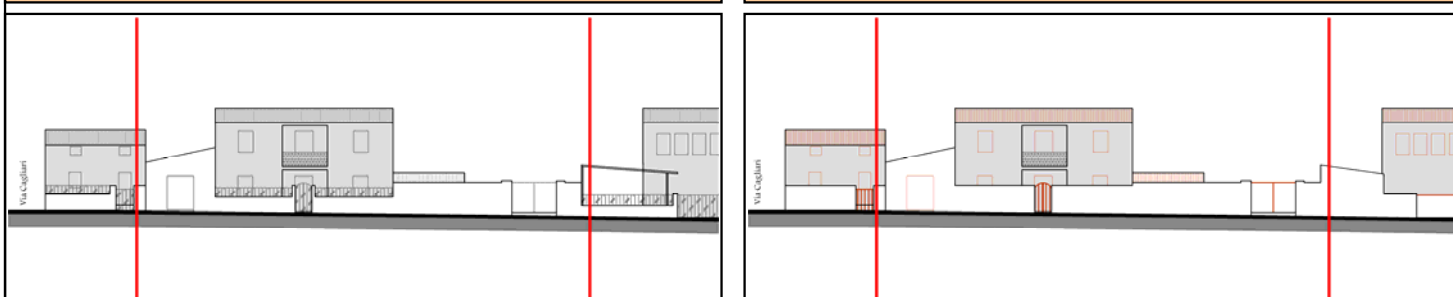

DATI DI PROGETTO

V.T.I.	C3 - Edificio arretrato dal percorso
C.I.M.A.	CLASSE "4" - Ristrutturazione edilizia - R3 Integrale (v.e. 1, 2, 3, 4, 9) CLASSE "5" - Incremento tipologico (Ampliamento) (v.e. 8; parte del v.e. 9 facendo riferimento al planivolumetrico di progetto) CLASSE "6" - Demolizioni (v.e. 7; parte del v.e. 5 facendo riferimento al planivolumetrico di progetto)
TUTELA SPECIFICA	
PRESCRIZIONI	Pa) - Adeguamento formale delle coperture. Pb) - Sostituzione manto di copertura in lastre di fibrocemento o manti di copertura similari. Pc) - Adeguamento dimensionale o formale delle aperture dei corpi di fabbrica (v.e. 4). Pd) - Sostituzione infissi in alluminio o altri tipi non coerenti (v.e. 4); Pi) - Sostituzione di recinzioni. Pj) - Sostituzione di cancelli d'ingresso alla corte.
INDICAZIONI	

NOTE

MONITORAGGIO E GESTIONE			
DATA E TIPOLOGIA PRECEDENTI INTERVENTI EDILIZI		FINANZIAMENTI PUBBLICI	
Data	Tipologia intervento	Importo	Legge di finanziamento

DATA E TIPOLOGIA PRECEDENTI INTERVENTI EDILIZI		FINANZIAMENTI PUBBLICI	
Data	Tipologia intervento	Importo	Legge di finanziamento

INDICAZIONI DI PIANO

UNITA' EDILIZIA n. 112

Proprietà	Comune Pauli Arbarei Luigi	Area/zona omogenea	
		Indice medio di zona	2,31

PLANOVOLUMETRICO DI RILIEVO

PLANOVOLUMETRICO DI PROGETTO

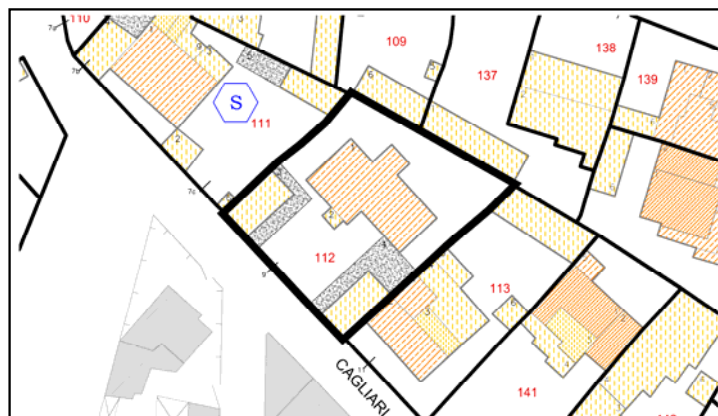
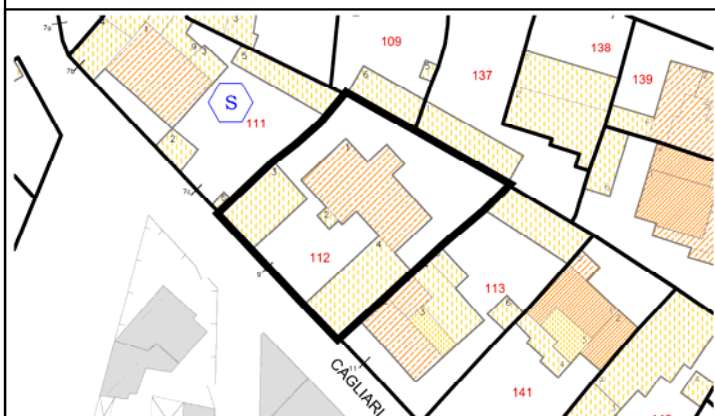

PROFILO VIARIO DI STATO ATTUALE

PROFILO VIARIO DI PROGETTO

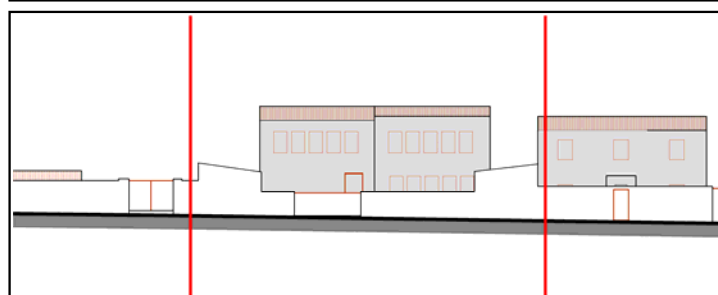
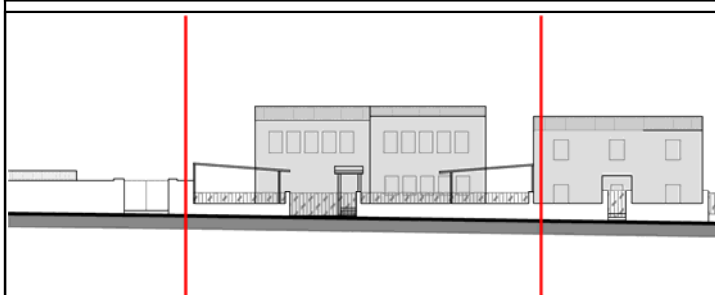

DATI DI PROGETTO

V.T.I.	E1 - Edificio specialistico - Vecchio municipio attuale centro sociale.
C.I.M.A.	CLASSE "4" - Ristrutturazione edilizia - R2 Conservativa/Funzionale (v.e. 1, 2) Si rimanda ad una progettazione specifica di opera pubblica.
TUTELA SPECIFICA	
PRESCRIZIONI	Pi) - Sostituzione di recinzioni. Pl) - Sostituzione di cancelli d'ingresso alla corte.
INDICAZIONI	

NOTE

MONITORAGGIO E GESTIONE

DATA E TIPOLOGIA PRECEDENTI INTERVENTI EDILIZI		FINANZIAMENTI PUBBLICI	
Data	Tipologia intervento	Importo	Legge di finanziamento

Documentazione fotografica

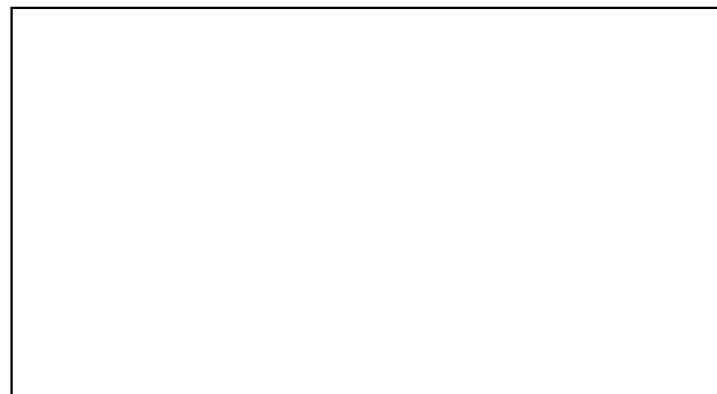
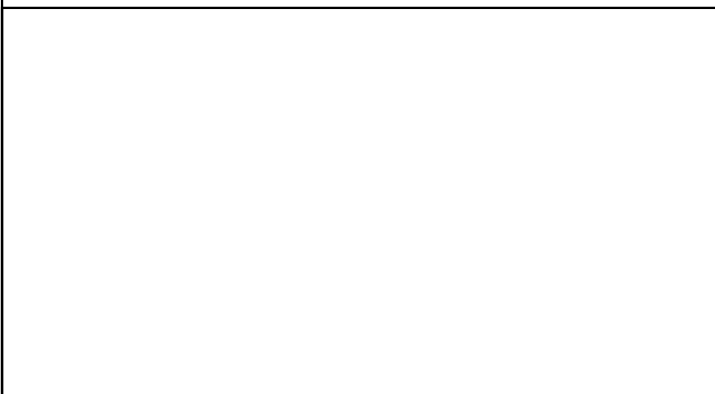
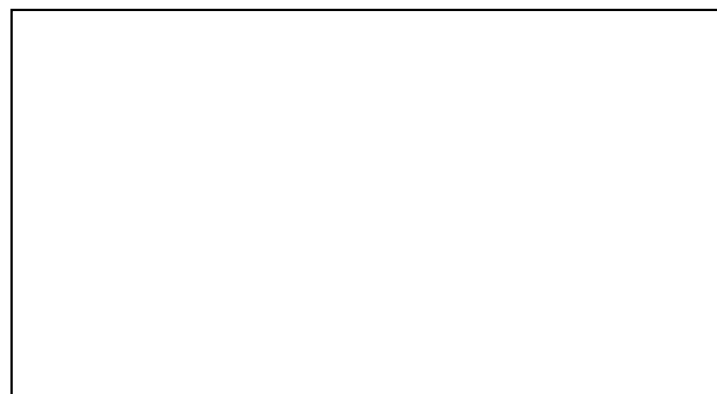
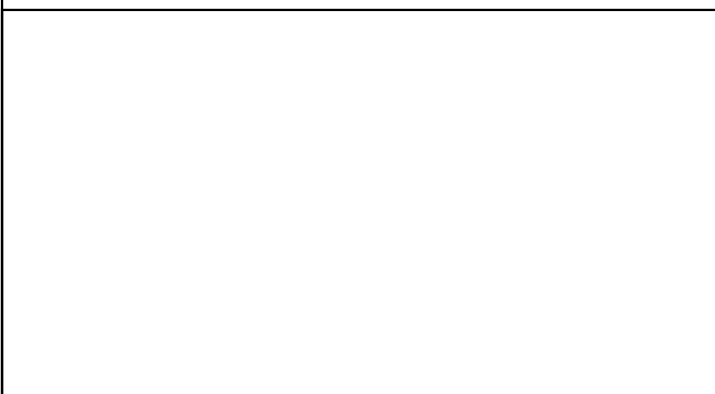

INDICAZIONI DI PIANO

UNITA' EDILIZIA n. 113

Proprietà Eredi Circuri Luigi

Area/zona omogenea

Indice medio di zona 2,31

PLANOVOLUMETRICO DI RILIEVO

PLANOVOLUMETRICO DI PROGETTO

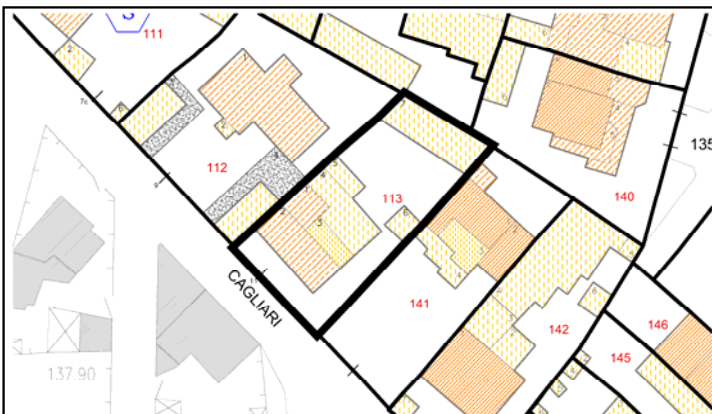
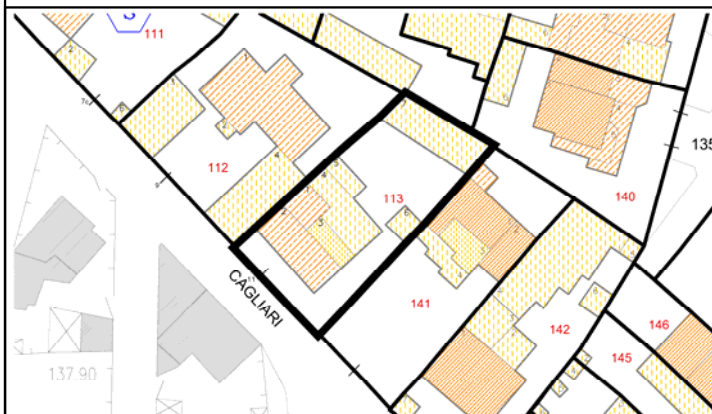

PROFILO VIARIO DI STATO ATTUALE

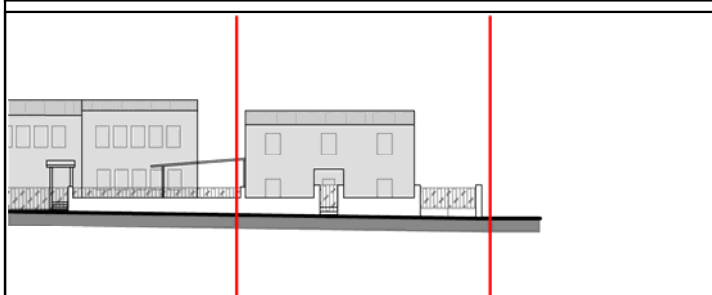

PROFILO VIARIO DI PROGETTO

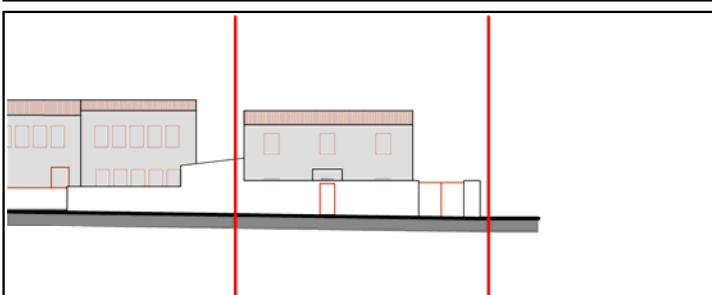

DATI DI PROGETTO

V.T.I.	C3 - Edificio arretrato dal percorso
C.I.M.A.	CLASSE "4" - Ristrutturazione edilizia R3
TUTELA SPECIFICA	
PRESCRIZIONI	Pa) - Adeguamento formale delle coperture. Pb) - Sostituzione manto di copertura in lastre di fibrocemento o manti di copertura similari. Pi) - Sostituzione di recinzioni. Pj) - Sostituzione di cancelli d'ingresso alla corte.
INDICAZIONI	

NOTE

MONITORAGGIO E GESTIONE

DATA E TIPOLOGIA PRECEDENTI INTERVENTI EDILIZI		FINANZIAMENTI PUBBLICI	
Data	Tipologia intervento	Importo	Legge di finanziamento

Documentazione fotografica

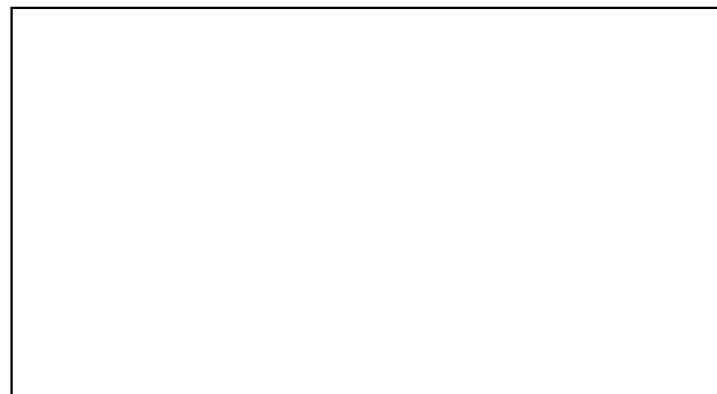
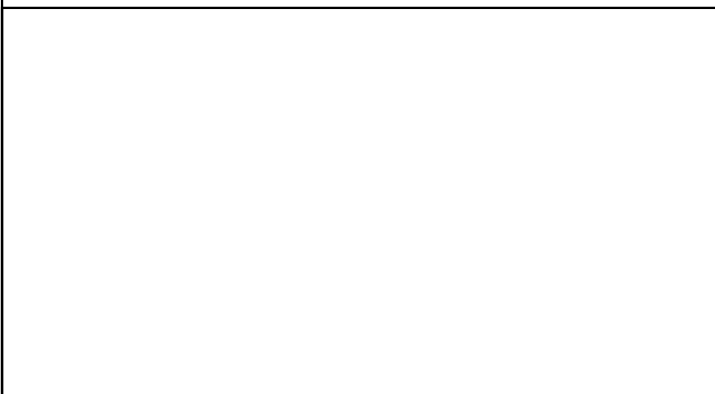
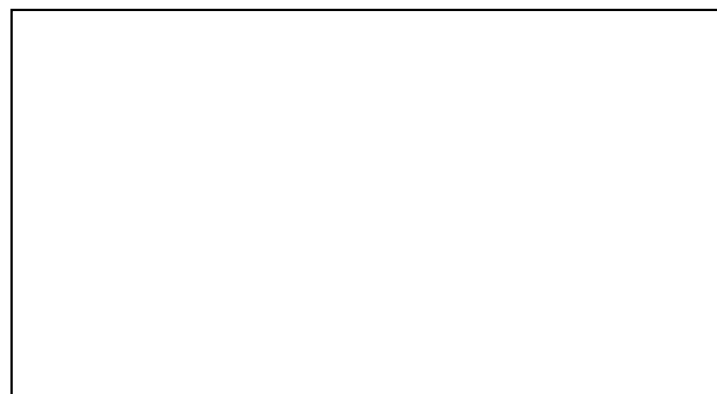
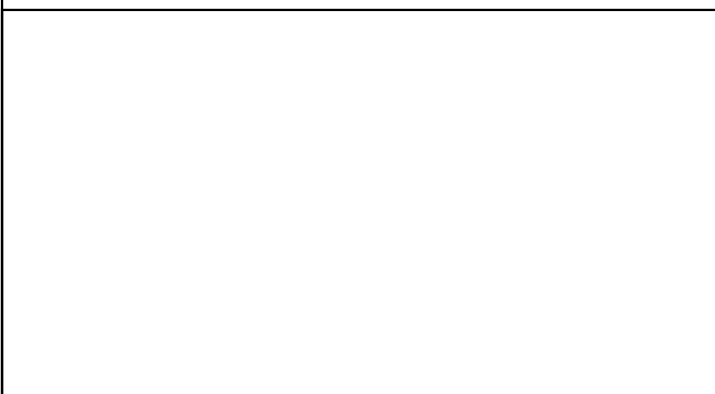

INDICAZIONI DI PIANO

UNITA' EDILIZIA n. 137

Proprietà

Area/zona omogenea

Indice medio di zona

PLANOVOLUMETRICO DI RILIEVO

PLANOVOLUMETRICO DI PROGETTO

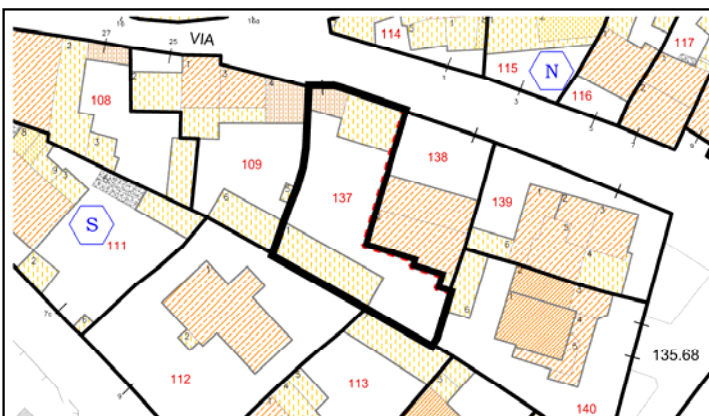
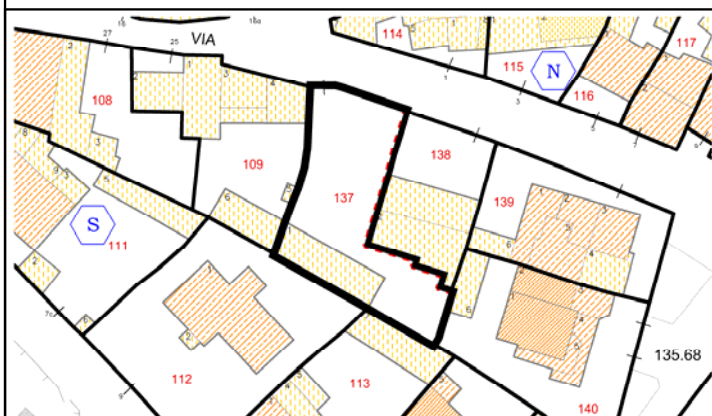

PROFILO VIARIO DI STATO ATTUALE

PROFILO VIARIO DI PROGETTO

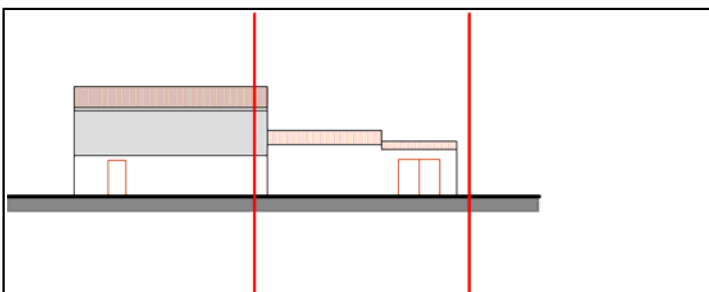
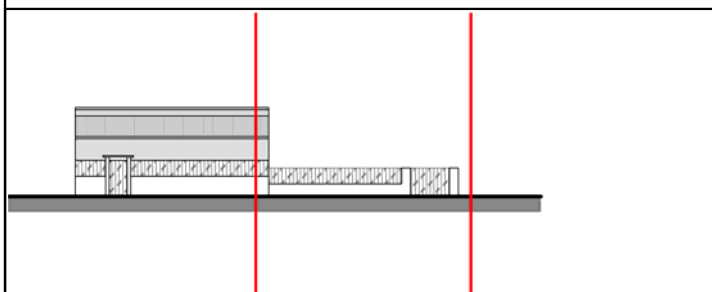

DATI DI PROGETTO

V.T.I.	A2 - Corte antistante
C.I.M.A.	CLASSE "5" - Incremento tipologico (Ampliamento) (Nuovo volume elementare da inserire facendo riferimento al planivolumetrico di progetto; inserimento del portale di ingresso alla corte)
TUTELA SPECIFICA	
PRESCRIZIONI	Pb) - Sostituzione manto di copertura in lastre di fibrocemento o manti di copertura similari. Pj) - Sostituzione di recinzioni. Pl) - Sostituzione di cancelli d'ingresso alla corte.
INDICAZIONI	

NOTE

La presente U.E. ricade nella zona omogenea B del P.U.C. vigente. Pertanto dovranno essere applicati sulla stessa i parametri di zona B (indice di fabbricabilità fondiaria 2,00 mc/mq).

MONITORAGGIO E GESTIONE

DATA E TIPOLOGIA PRECEDENTI INTERVENTI EDILIZI		FINANZIAMENTI PUBBLICI	
Data	Tipologia intervento	Importo	Legge di finanziamento

INDICAZIONI DI PIANO

UNITA' EDILIZIA n. 138

Proprietà	Area/zona omogenea
	Indice medio di zona

PLANOVOLUMETRICO DI RILIEVO

PLANOVOLUMETRICO DI PROGETTO

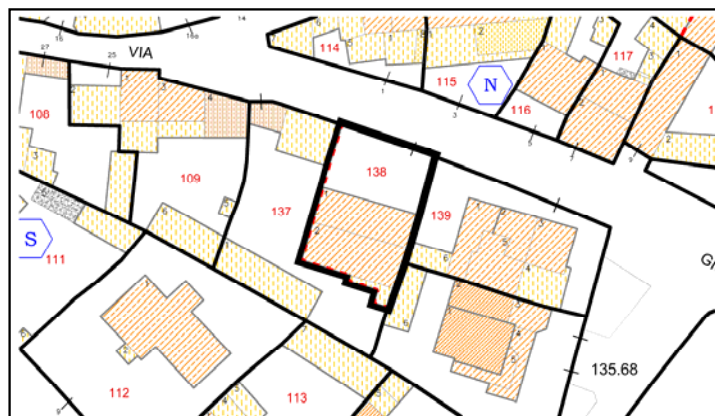
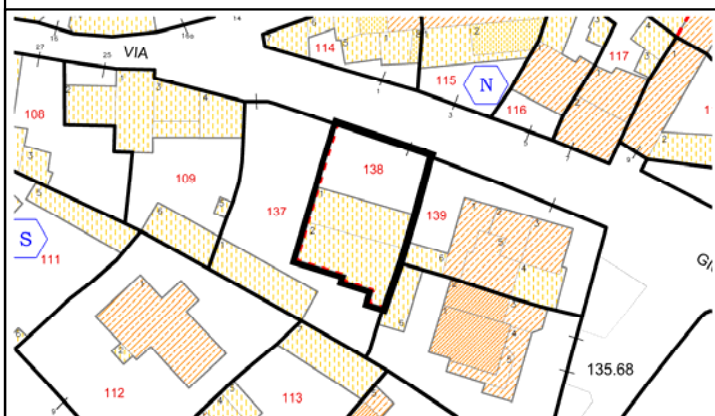

PROFILO VIARIO DI STATO ATTUALE

PROFILO VIARIO DI PROGETTO

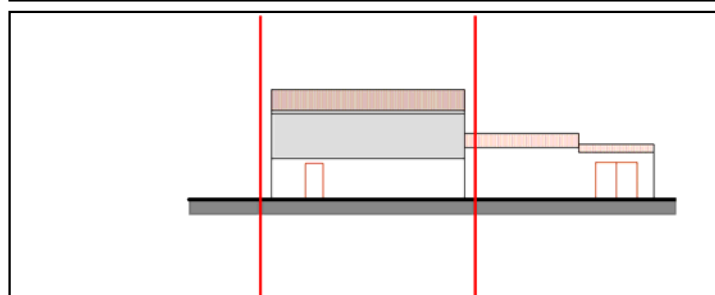
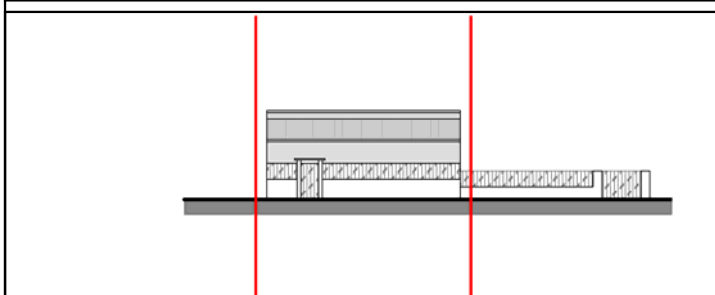

DATI DI PROGETTO

V.T.I.	A1 - Corte doppia
C.I.M.A.	CLASSE "4" - Ristrutturazione edilizia - R3 Integrale (parte del v.e. 2) CLASSE "5" - Incremento tipologico (Ampliamento) (Incremento volumetrico del v.e. 1 e in parte del v.e. 2)
TUTELA SPECIFICA	
PRESCRIZIONI	Pa) - Adeguamento formale delle coperture. Pb) - Sostituzione manto di copertura in lastre di fibrocemento o manti di copertura similari. Pc) - Adeguamento dimensionale o formale delle aperture dei corpi di fabbrica. Pi) - Sostituzione di recinzioni. Pl) - Sostituzione di cancelli d'ingresso alla corte.
INDICAZIONI	

NOTE

La presente U.E. ricade nella zona omogenea B del P.U.C. vigente. Pertanto dovranno essere applicati sulla stessa i parametri di zona B (indice di fabbricabilità fondiaria 2,00 mc/mq).

MONITORAGGIO E GESTIONE

DATA E TIPOLOGIA PRECEDENTI INTERVENTI EDILIZI		FINANZIAMENTI PUBBLICI	
Data	Tipologia intervento	Importo	Legge di finanziamento

INDICAZIONI DI PIANO

UNITA' EDILIZIA n. 139

Proprietà	Area/zona omogenea
	Indice medio di zona

PLANOVOLUMETRICO DI RILIEVO

PLANOVOLUMETRICO DI PROGETTO

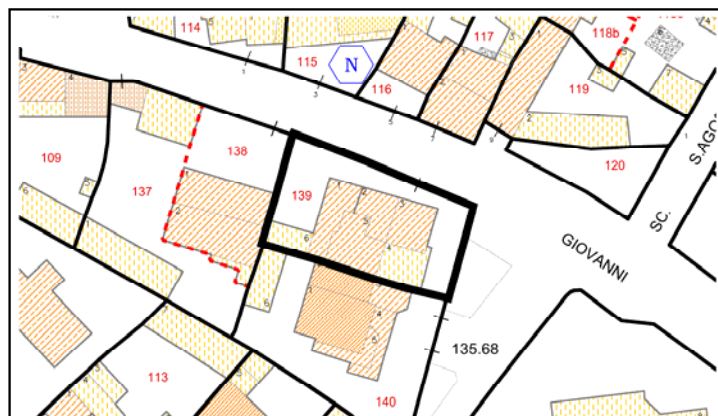
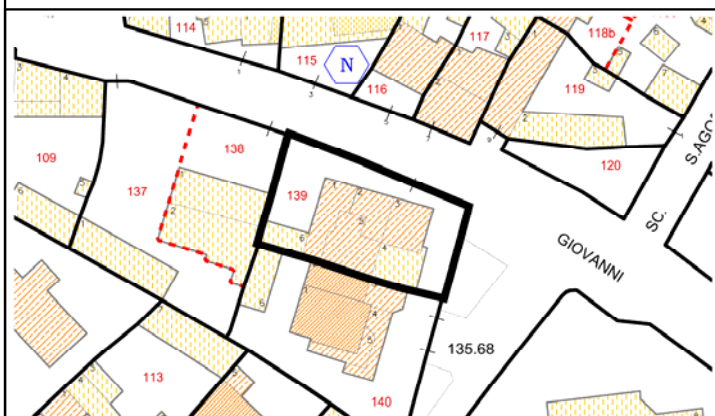

livello 1	livello 1,5	livello 2	livello 2,5	livello 3	livello 3,5	livello 4	livello 4,5	livello 5	livello 6	livello 7	demolizioni	portale

PROFILO VIARIO DI STATO ATTUALE

PROFILO VIARIO DI PROGETTO



DATI DI PROGETTO

V.T.I.	C3 - Edificio arretrato dal percorso
C.I.M.A.	CLASSE "4" - Ristrutturazione edilizia - R3 Integrale (tutti i v.e.)
TUTELA SPECIFICA	
PRESCRIZIONI	<p><i>Pa) - Adeguamento formale delle coperture.</i> <i>Pb) - Sostituzione manto di copertura in lastre di fibrocemento o manti di copertura similari.</i> <i>Pe) - Eliminazione di terrazze e/o balconi o pensiline e di scale esterne.</i> <i>Ph) - Eliminazione di elementi decorativi non assimilabili ai tipi ricorrenti.</i> <i>Pi) - Sostituzione di recinzioni.</i> <i>Pj) - Sostituzione di cancelli d'ingresso alla corte.</i> <i>Pn) - Eliminare o adeguare elementi architettonici incongrui.</i></p>
INDICAZIONI	

NOTE

La presente U.E. ricade nella zona omogenea B del P.U.C. vigente. Pertanto dovranno essere applicati sulla stessa i parametri di zona B (indice di fabbricabilità fondiaria 2,00 mc/mq).

MONITORAGGIO E GESTIONE

DATA E TIPOLOGIA PRECEDENTI INTERVENTI EDILIZI		FINANZIAMENTI PUBBLICI	
Data	Tipologia intervento	Importo	Legge di finanziamento

INDICAZIONI DI PIANO

UNITA' EDILIZIA n. 140

Proprietà	Area/zona omogenea
	Indice medio di zona

PLANOVOLUMETRICO DI RILIEVO

PLANOVOLUMETRICO DI PROGETTO

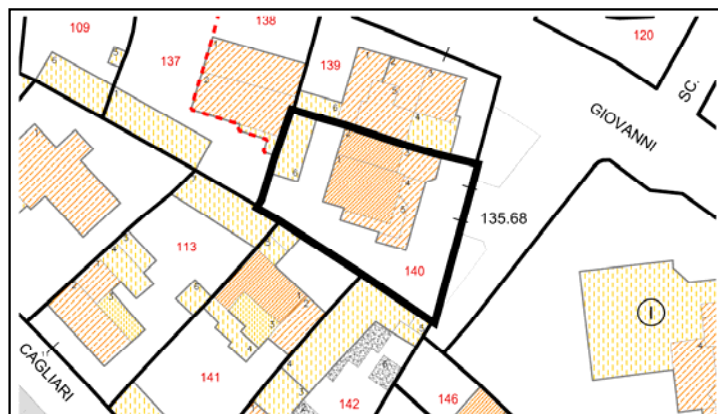
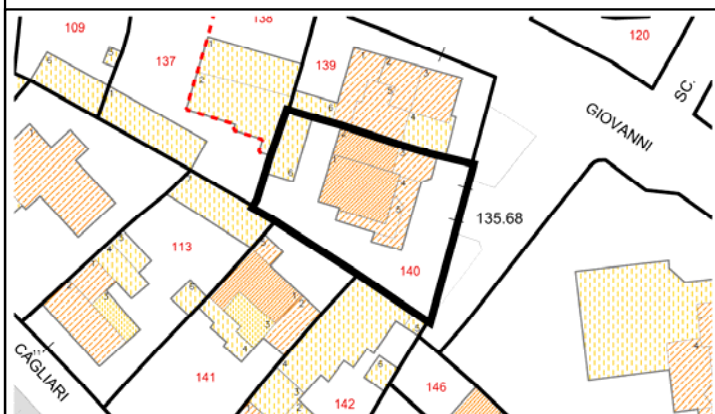

PROFILO VIARIO DI STATO ATTUALE

PROFILO VIARIO DI PROGETTO

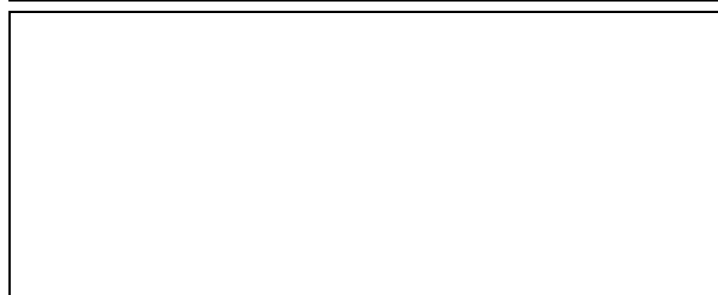
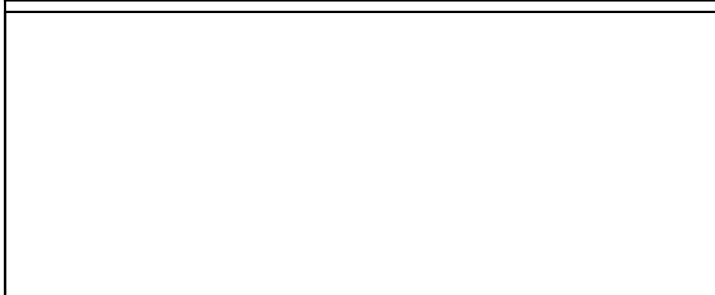

DATI DI PROGETTO

V.T.I.	D - Edificio isolato nel lotto
C.I.M.A.	CLASSE "4" - Ristrutturazione edilizia - R3 Integrale (tutti i v.e.)
TUTELA SPECIFICA	
PRESCRIZIONI	<p><i>Pa) - Adeguamento formale delle coperture.</i> <i>Pb) - Sostituzione manto di copertura in lastre di fibrocemento o manti di copertura similari.</i> <i>Pe) - Adeguamento/eliminazione di terrazze e/o balconi o pensiline e di scale esterne.</i> <i>Pf) - Realizzazione o rifacimento d'intonaci e/o tinteggiature</i> <i>Ph) - Eliminazione di elementi decorativi non assimilabili ai tipi ricorrenti.</i> <i>Pn) - Eliminare o adeguare elementi architettonici incongrui.</i></p>
INDICAZIONI	

NOTE

La presente U.E. ricade nella zona omogenea B del P.U.C. vigente. Pertanto dovranno essere applicati sulla stessa i parametri di zona B (indice di fabbricabilità fondiaria 2,00 mc/mq).

MONITORAGGIO E GESTIONE

DATA E TIPOLOGIA PRECEDENTI INTERVENTI EDILIZI		FINANZIAMENTI PUBBLICI	
Data	Tipologia intervento	Importo	Legge di finanziamento

INDICAZIONI DI PIANO

UNITA' EDILIZIA n. 141

Proprietà	Area/zona omogenea
	Indice medio di zona

PLANOVOLUMETRICO DI RILIEVO

PLANOVOLUMETRICO DI PROGETTO

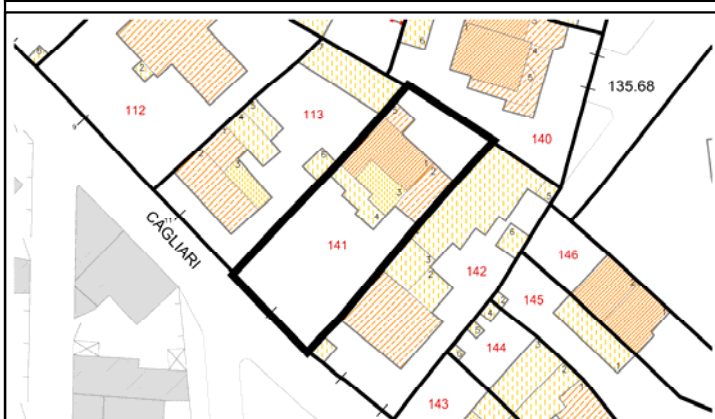

PROFILO VIARIO DI STATO ATTUALE

PROFILO VIARIO DI PROGETTO

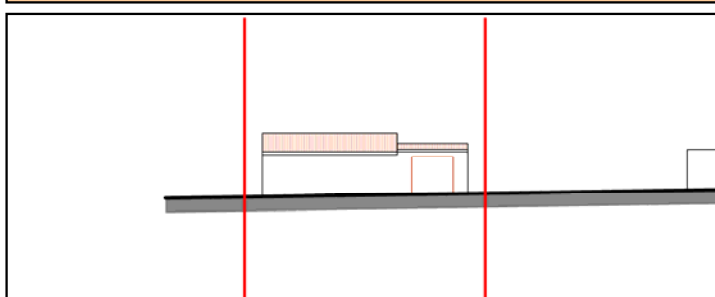
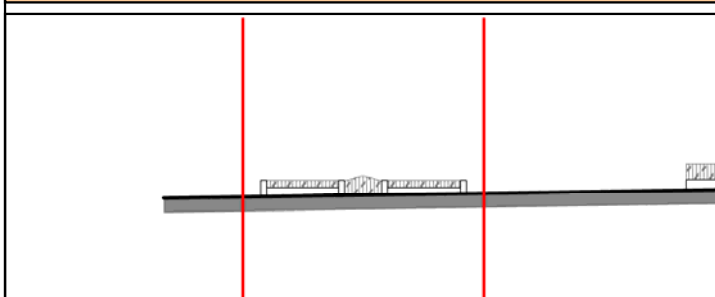

DATI DI PROGETTO

V.T.I.	A1 - Corte doppia
C.I.M.A.	CLASSE "4" - Ristrutturazione edilizia - R3 Integrale (v.e. 1, 2, 3, 4, 5) CLASSE "5" - Incremento tipologico (Ampliamento) (Nuovo volume elementare da inserire facendo riferimento al planivolumetrico di progetto; inserimento del portale di ingresso alla corte) CLASSE "6" - Demolizioni (Decremento volumetrico v.e. 5)
TUTELA SPECIFICA	
PRESCRIZIONI	Pa) - Adeguamento formale delle coperture. Pe) - Adeguamento/Eliminazione di terrazze e/o balconi o pensiline e di scale esterne. Ph) - Eliminazione di elementi decorativi non assimilabili ai tipi ricorrenti. Pn) - Eliminare o adeguare elementi architettonici incongrui.
INDICAZIONI	

NOTE

La presente U.E. ricade nella zona omogenea B del P.U.C. vigente. Pertanto dovranno essere applicati sulla stessa i parametri di zona B (indice di fabbricabilità fondiaria 2,00 mc/mq).

MONITORAGGIO E GESTIONE

DATA E TIPOLOGIA PRECEDENTI INTERVENTI EDILIZI		FINANZIAMENTI PUBBLICI	
Data	Tipologia intervento	Importo	Legge di finanziamento

INDICAZIONI DI PIANO

UNITA' EDILIZIA n. 142

Proprietà	Area/zona omogenea
	Indice medio di zona

PLANOVOLUMETRICO DI RILIEVO

PLANOVOLUMETRICO DI PROGETTO

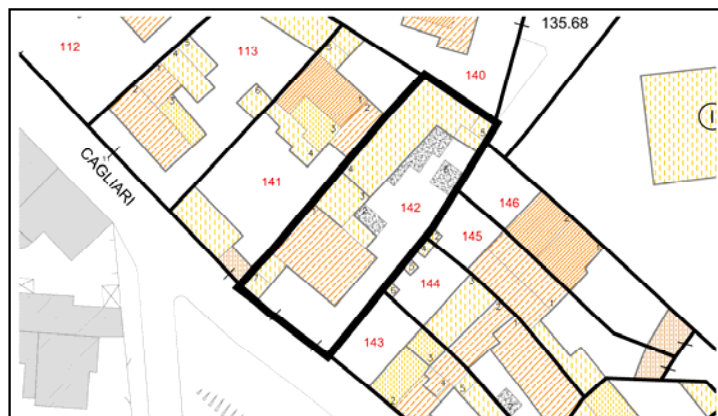

PROFILO VIARIO DI STATO ATTUALE

PROFILO VIARIO DI PROGETTO

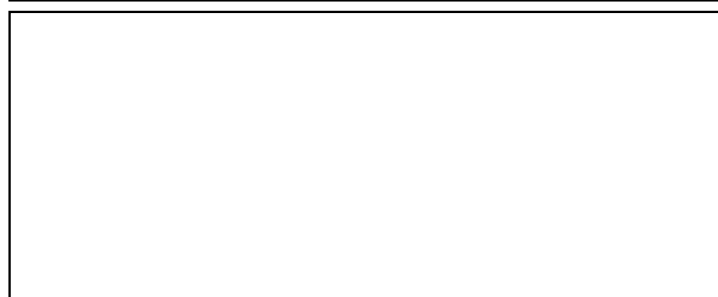
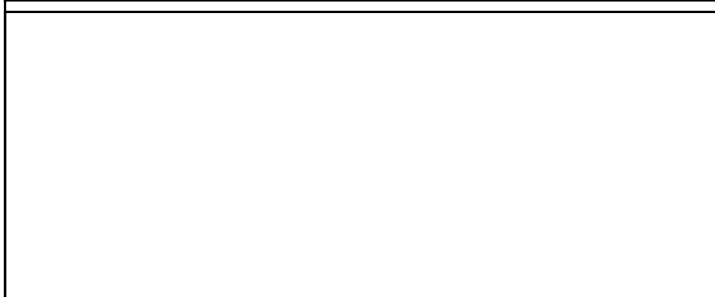

DATI DI PROGETTO

V.T.I.	A1 - Corte doppia
C.I.M.A.	CLASSE "4" - Ristrutturazione edilizia - R3 Integrale (v.e. 1, 3, 5, 7, parte del v.e. 2, 4) CLASSE "5" - Incremento tipologico (Ampliamento) (Nuovi volumi elementari da inserire facendo riferimento al planivolumetrico di progetto) CLASSE "6" - Demolizioni (v.e. 6, parte del v.e. 2 e 4)
TUTELA SPECIFICA	
PRESCRIZIONI	Pa) - Adeguamento formale delle coperture. Pb) - Sostituzione manto di copertura in lastre di fibrocemento o manti di copertura similari. Pf) - Realizzazione o rifacimento d'intonaci e/o tinteggiature Pg) - Eliminazione delle superfetazioni (corpi interni alle corti). Pi) - Sostituzione di recinzioni. Pl) - Sostituzione di cancelli d'ingresso alla corte. Pn) - Eliminare o adeguare elementi architettonici incongrui.
INDICAZIONI	la - Realizzazione di una copertura sul portale d'ingresso.

NOTE

La presente U.E. ricade nella zona omogenea B del P.U.C. vigente. Pertanto dovranno essere applicati sulla stessa i parametri di zona B (indice di fabbricabilità fondiaria 2,00 mc/mq).

MONITORAGGIO E GESTIONE

DATA E TIPOLOGIA PRECEDENTI INTERVENTI EDILIZI		FINANZIAMENTI PUBBLICI	
Data	Tipologia intervento	Importo	Legge di finanziamento

INDICAZIONI DI PIANO

UNITA' EDILIZIA n. 143

Proprietà	Area/zona omogenea
	Indice medio di zona

PLANOVOLUMETRICO DI RILIEVO

PLANOVOLUMETRICO DI PROGETTO

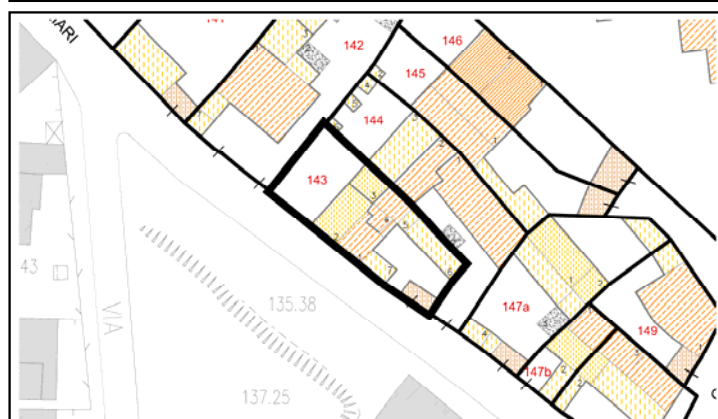
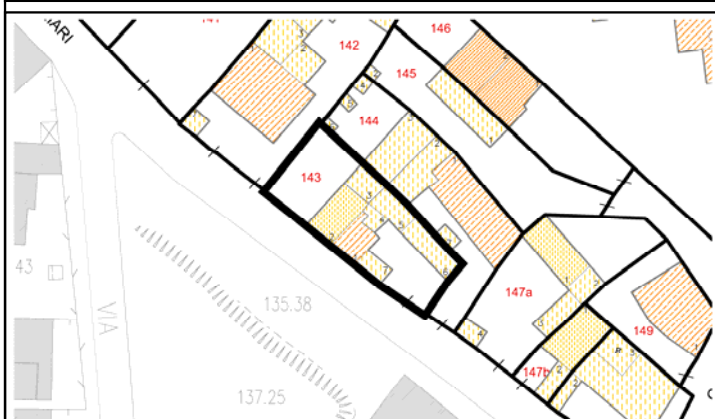

PROFILO VIARIO DI STATO ATTUALE

PROFILO VIARIO DI PROGETTO

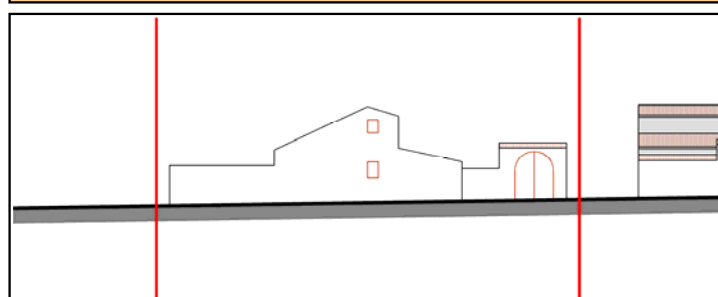
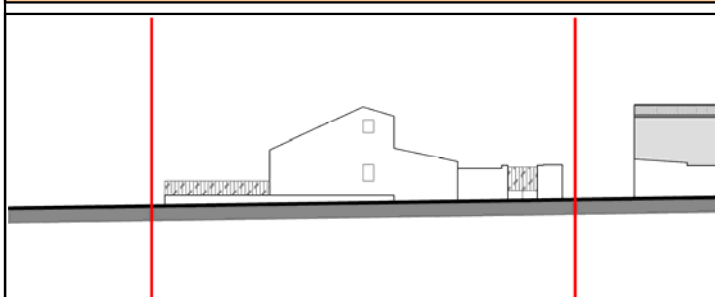

DATI DI PROGETTO

V.T.I.	A1 - Corte doppia
C.I.M.A.	CLASSE "3" - Restauro e risanamento conservativo (compresa Ristrutturazione edilizia R1 Interna) (v.e. 1, 2) CLASSE "4" - Ristrutturazione edilizia - R2 Conservativa/Funzionale (v.e. 6, 7, parte del v.e. 5) CLASSE "5" - Incremento tipologico (Ampliamento) (Incremento tipologico del v.e. 3, 4, parte del v.e. 5; nuovo v.e. da inserire facendo riferimento al planivolumetrico di progetto; inserimento del portale di ingresso alla corte)
TUTELA SPECIFICA	
PRESCRIZIONI	
INDICAZIONI	

NOTE

La presente U.E. ricade nella zona omogenea B del P.U.C. vigente. Pertanto dovranno essere applicati sulla stessa i parametri di zona B (indice di fabbricabilità fondiaria 2,00 mc/mq).

MONITORAGGIO E GESTIONE

DATA E TIPOLOGIA PRECEDENTI INTERVENTI EDILIZI		FINANZIAMENTI PUBBLICI	
Data	Tipologia intervento	Importo	Legge di finanziamento

INDICAZIONI DI PIANO

UNITA' EDILIZIA n. 144

Proprietà

Area/zona omogenea

Indice medio di zona

PLANOVOLUMETRICO DI RILIEVO

PLANOVOLUMETRICO DI PROGETTO

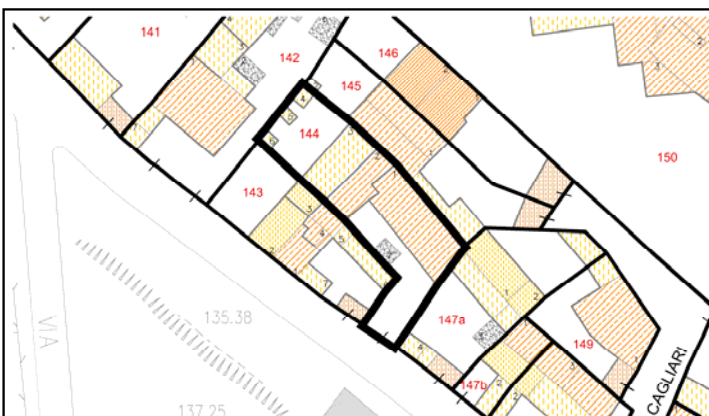
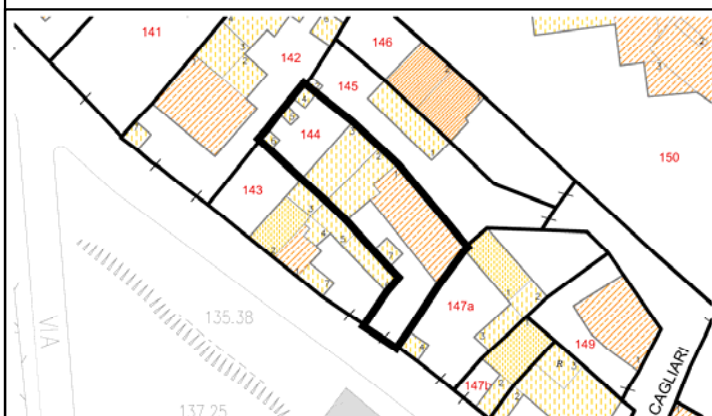

PROFILO VIARIO DI STATO ATTUALE

PROFILO VIARIO DI PROGETTO

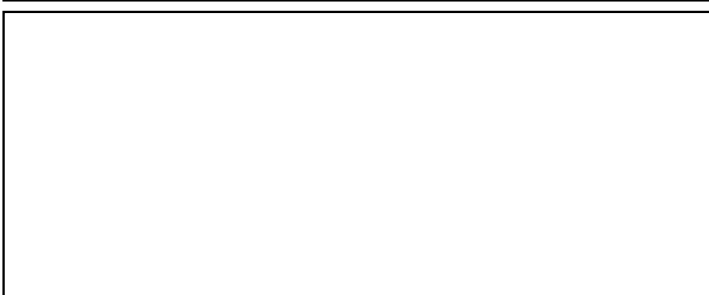
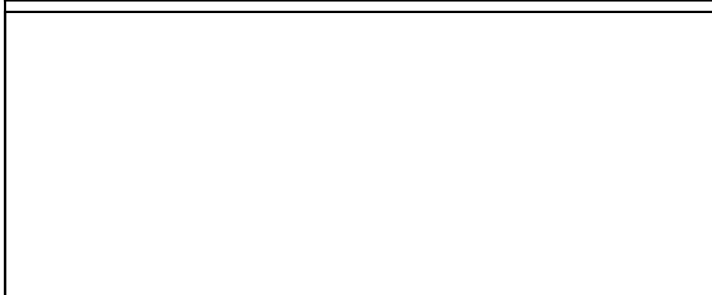

DATI DI PROGETTO

V.T.I. A1 - Corte doppia

C.I.M.A. CLASSE "3" - Restauro e risanamento conservativo (compresa Ristrutturazione edilizia R1 Interna) (v.e. 3)
CLASSE "4" - Ristrutturazione edilizia - R3 Integrale (v.e. 1, 4, 5, 6)
CLASSE "5" - Incremento tipologico (Ampliamento) (Incremento volumetrico del v.e. 2)
CLASSE "6" - Demolizioni (v.e. 7)

TUTELA SPECIFICA

PRESCRIZIONI Pa) - Adeguamento formale delle coperture.
Pb) - Sostituzione manto di copertura in lastre di fibrocemento o manti di copertura similari.
Pg) - Eliminazione delle superfetazioni (corpi interni alle corti).
Pn) - Eliminare o adeguare elementi architettonici incongrui.

INDICAZIONI

NOTE

La presente U.E. ricade nella zona omogenea B del P.U.C. vigente. Pertanto dovranno essere applicati sulla stessa i parametri di zona B (indice di fabbricabilità fondiaria 2,00 mc/mq).

MONITORAGGIO E GESTIONE

DATA E TIPOLOGIA PRECEDENTI INTERVENTI EDILIZI		FINANZIAMENTI PUBBLICI	
Data	Tipologia intervento	Importo	Legge di finanziamento

INDICAZIONI DI PIANO

UNITA' EDILIZIA n. 145

Proprietà

Area/zona omogenea

Indice medio di zona

PLANOVOLUMETRICO DI RILIEVO

PLANOVOLUMETRICO DI PROGETTO

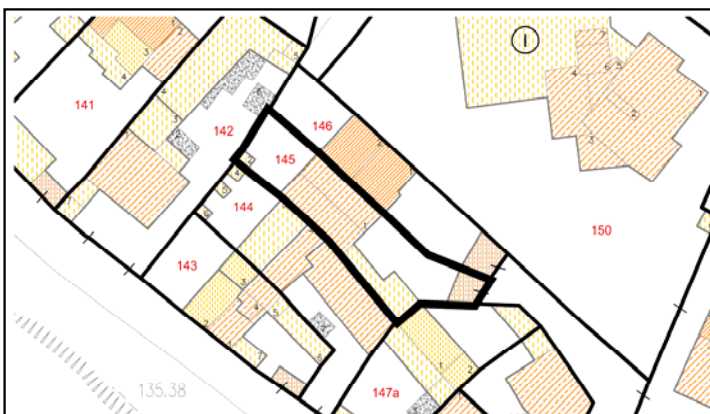
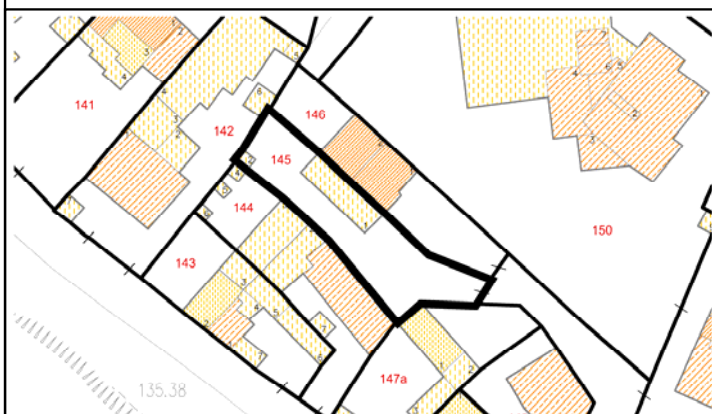

PROFILO VIARIO DI STATO ATTUALE

PROFILO VIARIO DI PROGETTO

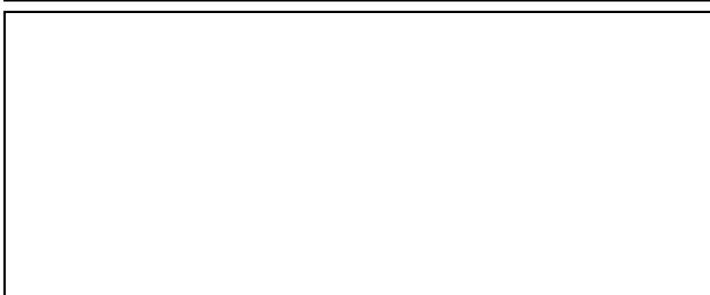
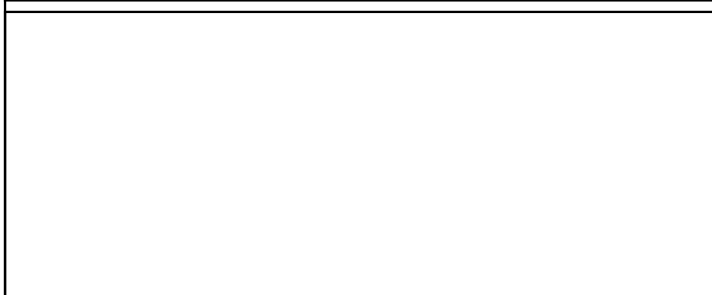

DATI DI PROGETTO

V.T.I.	A1 - Corte doppia
C.I.M.A.	CLASSE "5" - Incremento tipologico (Ampliamento) (Incremento volumetrico del v.e. 1, nuovi volumi elementari da inserire facendo riferimento al planivolumetrico di progetto; inserimento del portale di ingresso alla corte)
TUTELA SPECIFICA	
PRESCRIZIONI	Pa) - Adeguamento formale delle coperture. Pb) - Sostituzione manto di copertura in lastre di fibrocemento o manti di copertura similari.
INDICAZIONI	

NOTE

La presente U.E. ricade nella zona omogenea B del P.U.C. vigente. Pertanto dovranno essere applicati sulla stessa i parametri di zona B (indice di fabbricabilità fondiaria 2,00 mc/mq).

MONITORAGGIO E GESTIONE

DATA E TIPOLOGIA PRECEDENTI INTERVENTI EDILIZI		FINANZIAMENTI PUBBLICI	
Data	Tipologia intervento	Importo	Legge di finanziamento

INDICAZIONI DI PIANO

UNITA' EDILIZIA n. 146

Proprietà	Area/zona omogenea
	Indice medio di zona

PLANOVOLUMETRICO DI RILIEVO

PLANOVOLUMETRICO DI PROGETTO

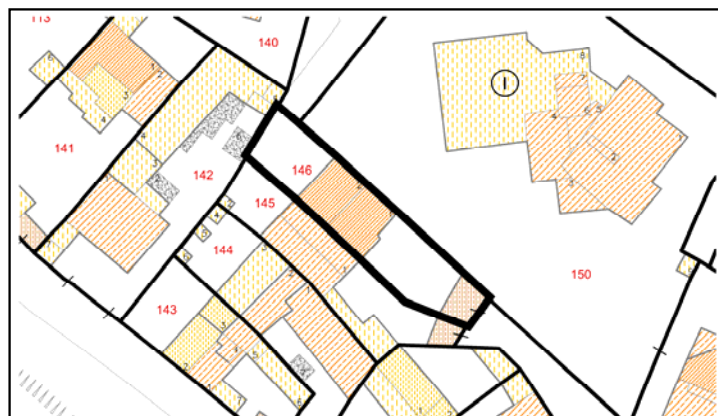
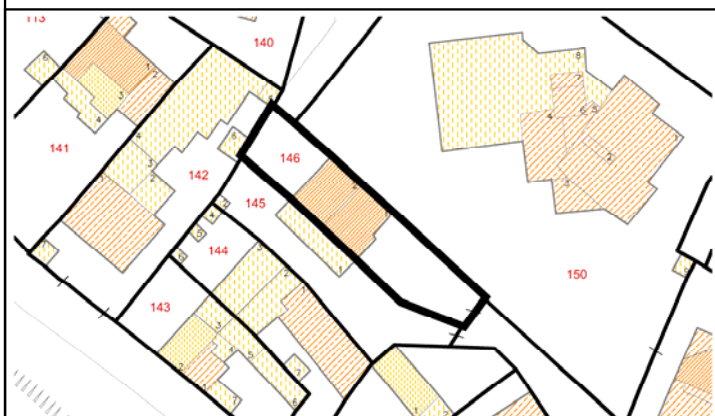

PROFILO VIARIO DI STATO ATTUALE

PROFILO VIARIO DI PROGETTO



DATI DI PROGETTO

V.T.I.	A1 - Corte doppia
C.I.M.A.	CLASSE "4" - Ristrutturazione edilizia - R3 Integrale (tutti i v.e.) CLASSE "5" - Incremento tipologico (Ampliamento) (Inserimento del portale coperto di ingresso alla corte)
TUTELA SPECIFICA	
PRESCRIZIONI	Pa) - Adeguamento formale delle coperture (eliminare la cartella). Pn) - Eliminare o adeguare elementi architettonici incongrui.
INDICAZIONI	

NOTE

La presente U.E. ricade nella zona omogenea B del P.U.C. vigente. Pertanto dovranno essere applicati sulla stessa i parametri di zona B (indice di fabbricabilità fondiaria 2,00 mc/mq).

MONITORAGGIO E GESTIONE

DATA E TIPOLOGIA PRECEDENTI INTERVENTI EDILIZI		FINANZIAMENTI PUBBLICI	
Data	Tipologia intervento	Importo	Legge di finanziamento

INDICAZIONI DI PIANO

UNITA' EDILIZIA n. 147a

Proprietà	Area/zona omogenea
	Indice medio di zona

PLANOVOLUMETRICO DI RILIEVO

PLANOVOLUMETRICO DI PROGETTO

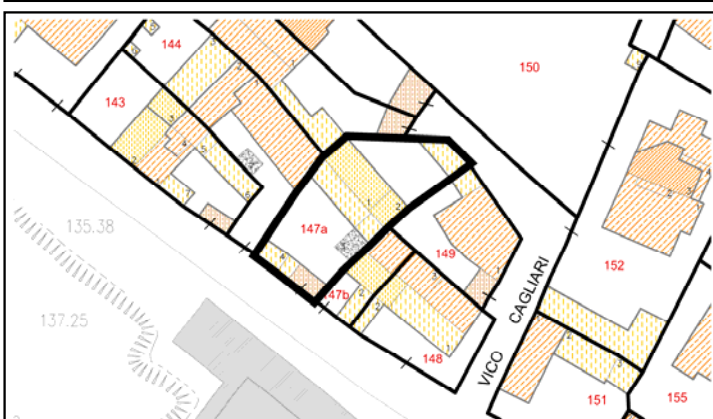
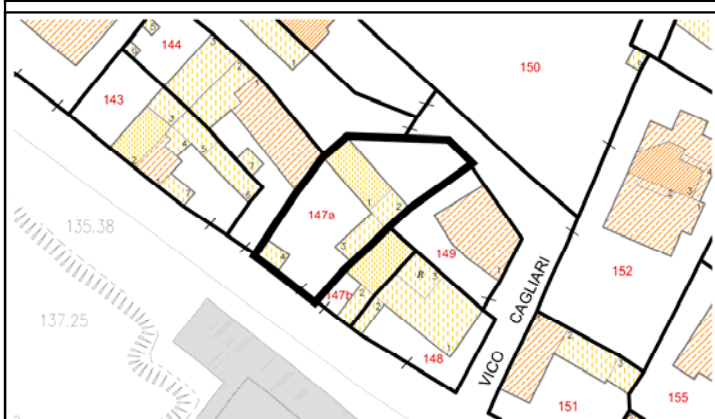

PROFILO VIARIO DI STATO ATTUALE

PROFILO VIARIO DI PROGETTO

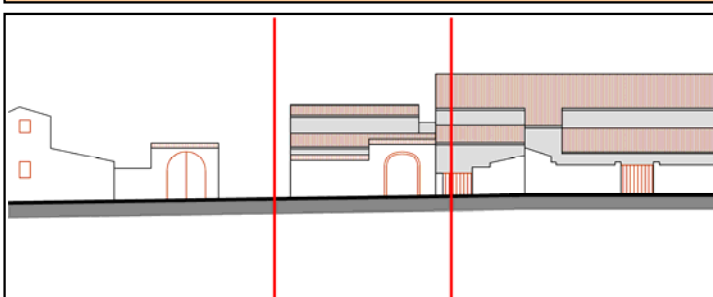
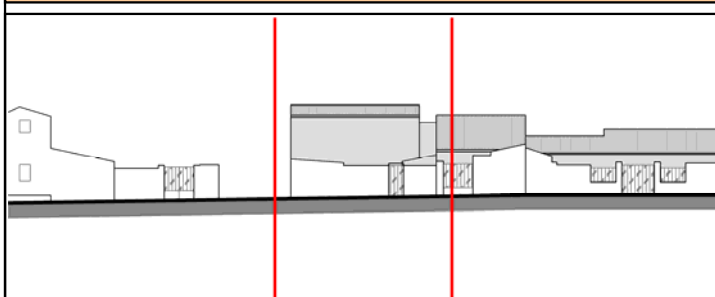

DATI DI PROGETTO

V.T.I.	A1 - Corte doppia
C.I.M.A.	CLASSE "3" - Restauro e risanamento conservativo (compresa Ristrutturazione edilizia R1 Interna) (v.e. 1) CLASSE "4" - Ristrutturazione edilizia - R3 Integrata (v.e. 4, parte del v.e. 3) CLASSE "5" - Incremento tipologico (Ampliamento) (Incremento volumetrico del v.e. 2; nuovi volumi elementari da inserire facendo riferimento al planivolumetrico di progetto; inserimento del portale di ingresso alla corte) CLASSE "6" - Demolizioni (parte del v.e. 3)
TUTELA SPECIFICA	
PRESCRIZIONI	Pa) - Adeguamento formale delle coperture. Pb) - Sostituzione manto di copertura in lastre di fibrocemento o manti di copertura similari.
INDICAZIONI	

NOTE

La presente U.E. ricade nella zona omogenea B del P.U.C. vigente. Pertanto dovranno essere applicati sulla stessa i parametri di zona B (indice di fabbricabilità fondiaria 2,00 mc/mq).

MONITORAGGIO E GESTIONE

DATA E TIPOLOGIA PRECEDENTI INTERVENTI EDILIZI		FINANZIAMENTI PUBBLICI	
Data	Tipologia intervento	Importo	Legge di finanziamento

INDICAZIONI DI PIANO

UNITA' EDILIZIA n. 147b

Proprietà	Area/zona omogenea
	Indice medio di zona

PLANOVOLUMETRICO DI RILIEVO

PLANOVOLUMETRICO DI PROGETTO

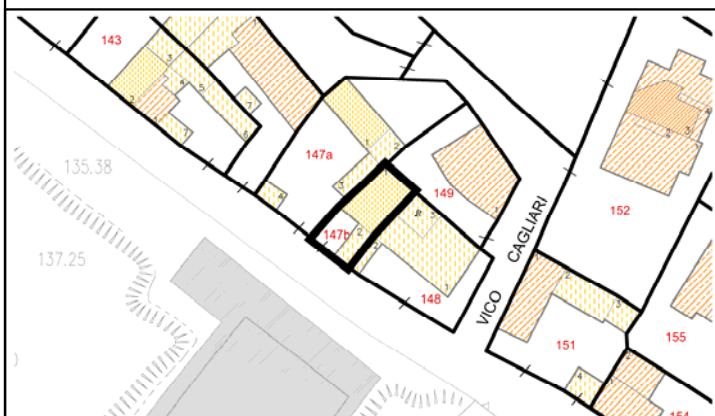

PROFILO VIARIO DI STATO ATTUALE

PROFILO VIARIO DI PROGETTO

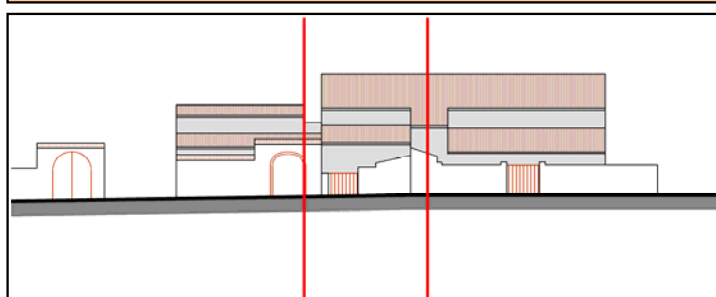
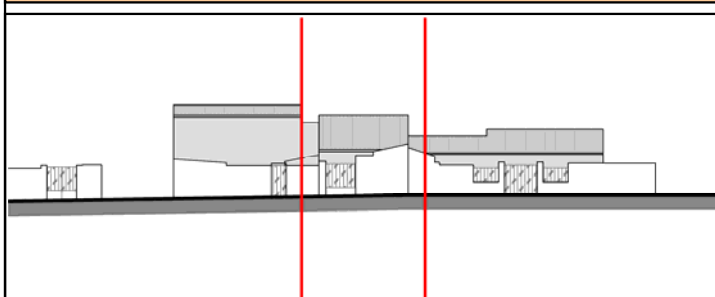

DATI DI PROGETTO

V.T.I.	A2 - Corte antistante
C.I.M.A.	CLASSE "4" - Ristrutturazione edilizia - R2 Conservativa/Funzionale (v.e. 2) CLASSE "5" - Incremento tipologico (Ampliamento) (Incremento volumetrico v.e. 1, in parte)
TUTELA SPECIFICA	
PRESCRIZIONI	Pa) - Adeguamento formale delle coperture. Pb) - Sostituzione manto di copertura in lastre di fibrocemento o manti di copertura similari.
INDICAZIONI	

NOTE

La presente U.E. ricade nella zona omogenea B del P.U.C. vigente. Pertanto dovranno essere applicati sulla stessa i parametri di zona B (indice di fabbricabilità fondiaria 2,00 mc/mq).

MONITORAGGIO E GESTIONE

DATA E TIPOLOGIA PRECEDENTI INTERVENTI EDILIZI		FINANZIAMENTI PUBBLICI	
Data	Tipologia intervento	Importo	Legge di finanziamento

INDICAZIONI DI PIANO

UNITA' EDILIZIA n. 148

Proprietà	Area/zona omogenea
	Indice medio di zona

PLANOVOLUMETRICO DI RILIEVO

PLANOVOLUMETRICO DI PROGETTO



PROFILO VIARIO DI STATO ATTUALE

PROFILO VIARIO DI PROGETTO

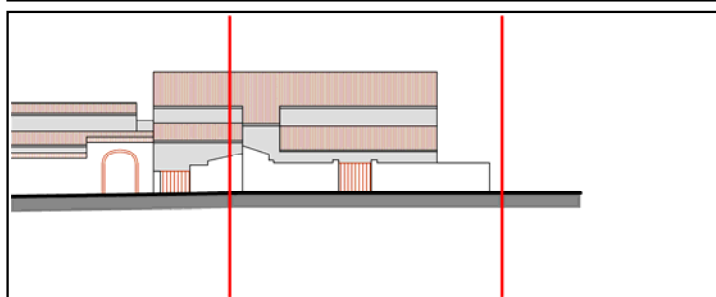
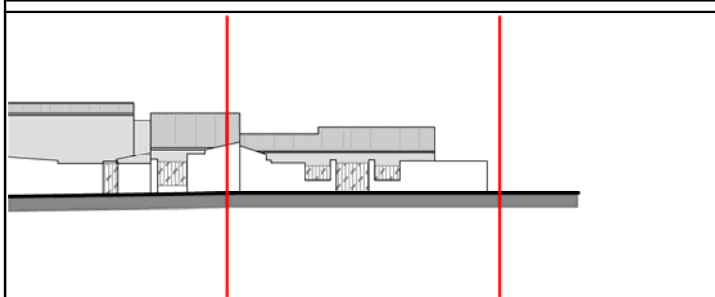

DATI DI PROGETTO

V.T.I.	A2 - Corte antistante
C.I.M.A.	CLASSE "4" - Ristrutturazione edilizia - R2 Conservativa/Funzionale (v.e. 2) CLASSE "5" - Incremento tipologico (Ampliamento) (Incremento volumetrico dei v.e. 3 e 1, in parte, seguendo il planivolumetrico di progetto)
TUTELA SPECIFICA	
PRESCRIZIONI	
INDICAZIONI	

NOTE

La presente U.E. ricade nella zona omogenea B del P.U.C. vigente. Pertanto dovranno essere applicati sulla stessa i parametri di zona B (indice di fabbricabilità fondiaria 2,00 mc/mq).

MONITORAGGIO E GESTIONE

DATA E TIPOLOGIA PRECEDENTI INTERVENTI EDILIZI		FINANZIAMENTI PUBBLICI	
Data	Tipologia intervento	Importo	Legge di finanziamento

INDICAZIONI DI PIANO

UNITA' EDILIZIA n. 149

Proprietà	Area/zona omogenea
	Indice medio di zona

PLANOVOLUMETRICO DI RILIEVO

PLANOVOLUMETRICO DI PROGETTO

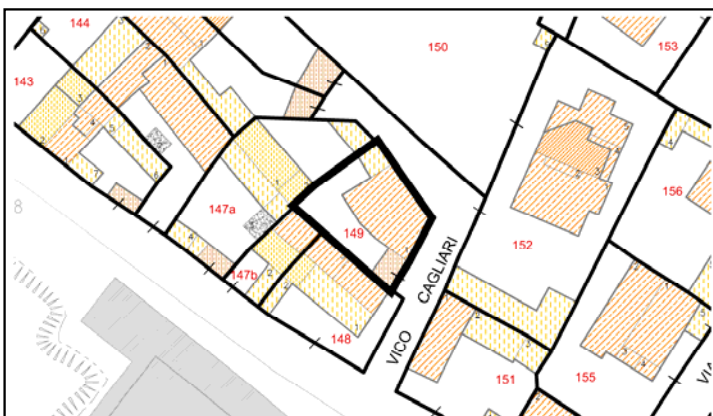
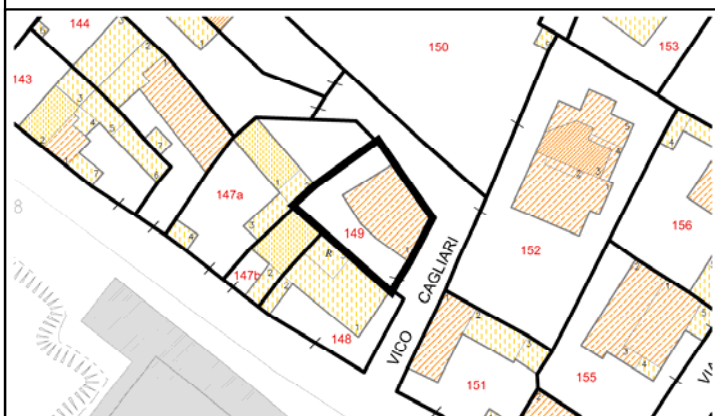

PROFILO VIARIO DI STATO ATTUALE

PROFILO VIARIO DI PROGETTO

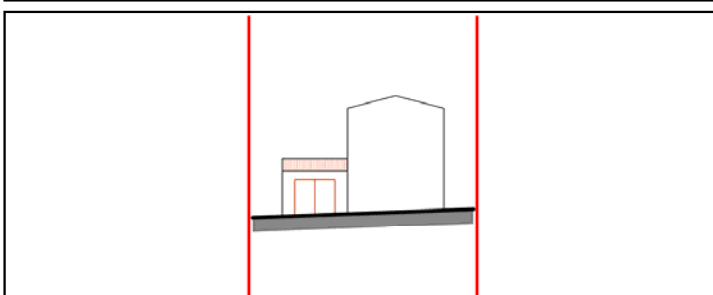
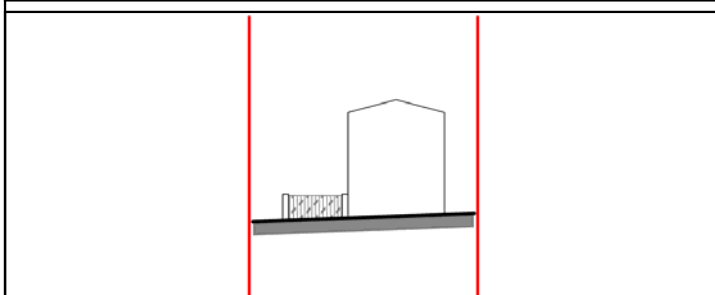

DATI DI PROGETTO

V.T.I.	A2 - Corte antistante
C.I.M.A.	CLASSE "4" - Ristrutturazione edilizia - R3 Integrale (v.e. 1) CLASSE "5" - Incremento tipologico (Ampliamento) (Nuovo volume elementare da inserire facendo riferimento al planivolumetrico di progetto; inserimento del portale di ingresso alla corte)
TUTELA SPECIFICA	
PRESCRIZIONI	Pb) - Sostituzione manto di copertura in lastre di fibrocemento o manti di copertura similari. Pd) - Sostituzione infissi in alluminio o altri tipi non coerenti; Pe) - Adeguamento/ Eliminazione di terrazze e/o balconi o pensiline e di scale esterne. Pn) - Eliminare o adeguare elementi architettonici incongrui.
INDICAZIONI	

NOTE

La presente U.E. ricade nella zona omogenea B del P.U.C. vigente. Pertanto dovranno essere applicati sulla stessa i parametri di zona B (indice di fabbricabilità fondiaria 2,00 mc/mq).

MONITORAGGIO E GESTIONE

DATA E TIPOLOGIA PRECEDENTI INTERVENTI EDILIZI		FINANZIAMENTI PUBBLICI	
Data	Tipologia intervento	Importo	Legge di finanziamento

INDICAZIONI DI PIANO

UNITA' EDILIZIA n. 150

Proprietà	Comune Pauli Arbarei - Municipio - Poste Italiane	Area/zona omogenea	
		Indice medio di zona	

PLANOVOLUMETRICO DI RILIEVO

PLANOVOLUMETRICO DI PROGETTO

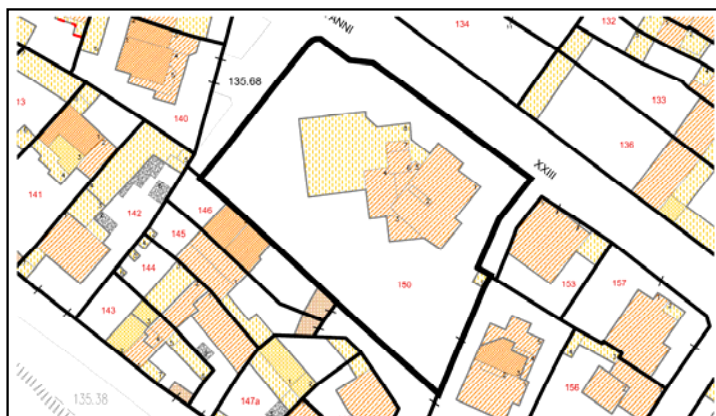

PROFILO VIARIO DI STATO ATTUALE

PROFILO VIARIO DI PROGETTO

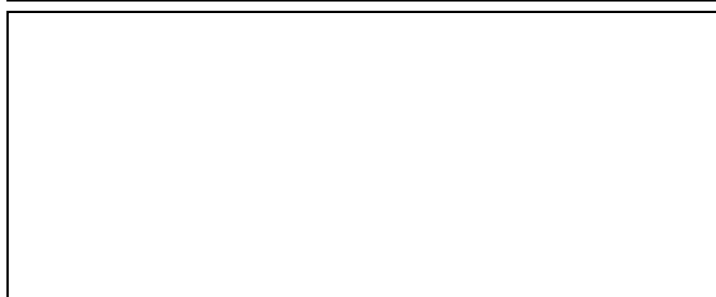
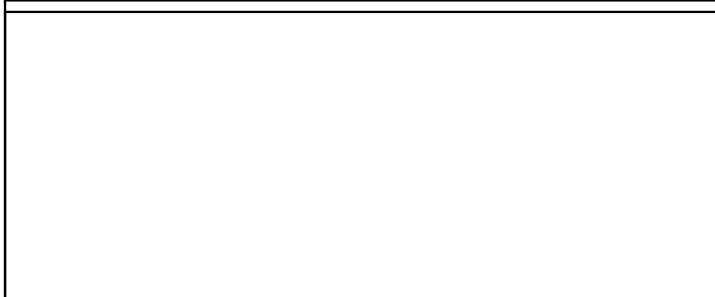

DATI DI PROGETTO

V.T.I.	E1 - Edificio specialistico
C.I.M.A.	Si rimanda ad una progettazione specifica di opera pubblica.
TUTELA SPECIFICA	
PRESCRIZIONI	
INDICAZIONI	

NOTE

La presente U.E. ricade nella zona omogenea B del P.U.C. vigente. Pertanto dovranno essere applicati sulla stessa i parametri di zona B (indice di fabbricabilità fondiaria 2,00 mc/mq).

MONITORAGGIO E GESTIONE

DATA E TIPOLOGIA PRECEDENTI INTERVENTI EDILIZI		FINANZIAMENTI PUBBLICI	
Data	Tipologia intervento	Importo	Legge di finanziamento

INDICAZIONI DI PIANO

UNITA' EDILIZIA n. 151

Proprietà

Area/zona omogenea

Indice medio di zona

PLANOVOLUMETRICO DI RILIEVO

PLANOVOLUMETRICO DI PROGETTO

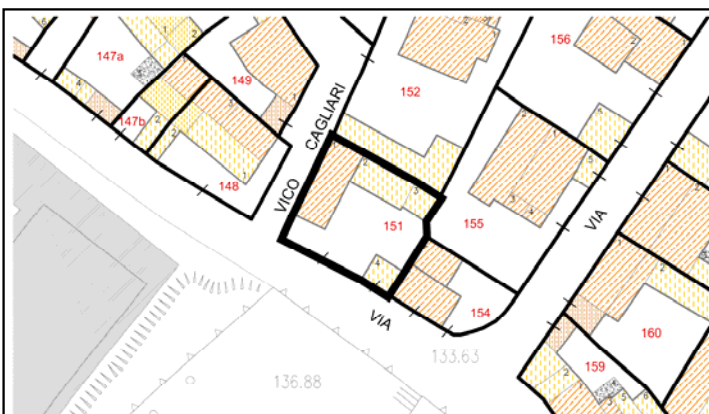
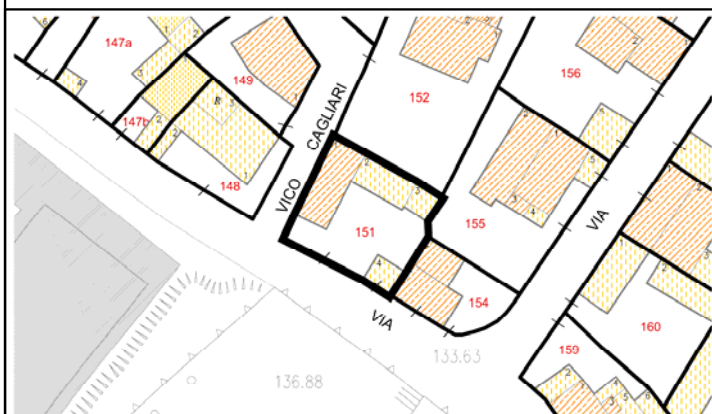

PROFILO VIARIO DI STATO ATTUALE

PROFILO VIARIO DI PROGETTO

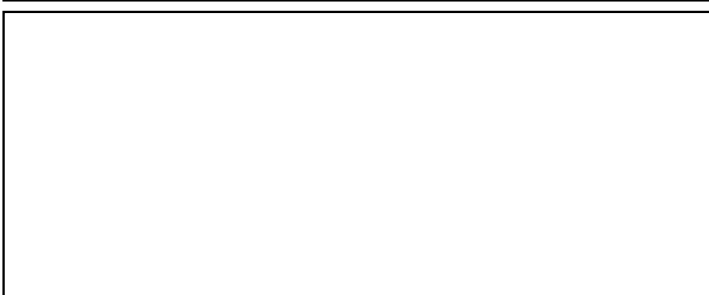
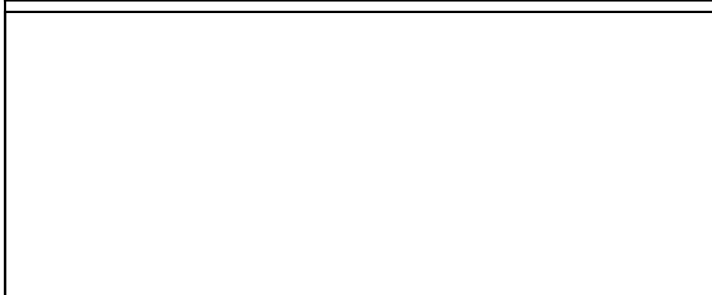

DATI DI PROGETTO

V.T.I.	A2 - Corte antistante
C.I.M.A.	CLASSE "4" - Ristrutturazione edilizia - R2 Conservativa/Funzionale (tutti i v.e)
TUTELA SPECIFICA	
PRESCRIZIONI	Pb) - Sostituzione manto di copertura in lastre di fibrocemento o manti di copertura similari.
INDICAZIONI	

NOTE

La presente U.E. ricade nella zona omogenea B del P.U.C. vigente. Pertanto dovranno essere applicati sulla stessa i parametri di zona B (indice di fabbricabilità fondiaria 2,00 mc/mq).

MONITORAGGIO E GESTIONE

DATA E TIPOLOGIA PRECEDENTI INTERVENTI EDILIZI		FINANZIAMENTI PUBBLICI	
Data	Tipologia intervento	Importo	Legge di finanziamento

INDICAZIONI DI PIANO

UNITA' EDILIZIA n. 152

Proprietà

Area/zona omogenea

Indice medio di zona

PLANOVOLUMETRICO DI RILIEVO

PLANOVOLUMETRICO DI PROGETTO



PROFILO VIARIO DI STATO ATTUALE

PROFILO VIARIO DI PROGETTO

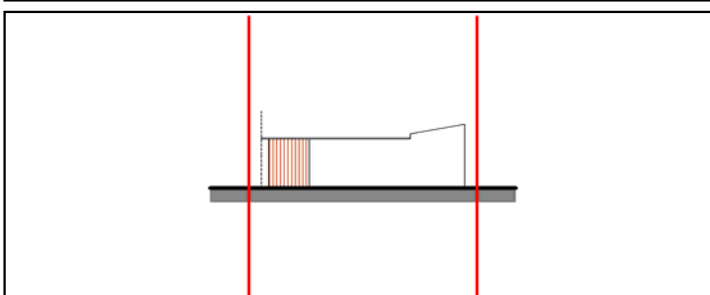
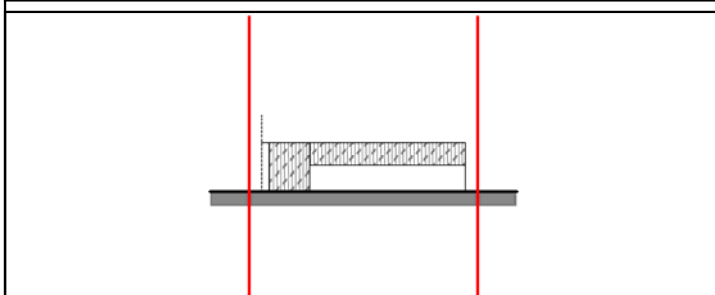

DATI DI PROGETTO

V.T.I.	D - Edificio isolato nel lotto
C.I.M.A.	CLASSE "4" - Ristrutturazione edilizia - R3 Integrale (tutti i v.e.) CLASSE "5" - Incremento tipologico (Ampliamento) (Nuovo volume elementare da inserire facendo riferimento al planivolumetrico di progetto)
TUTELA SPECIFICA	
PRESCRIZIONI	Pa) - Adeguamento formale delle coperture. Pe) - Adeguamento/Eliminazione di terrazze e/o balconi o pensiline e di scale esterne. Ph) - Eliminazione di elementi decorativi non assimilabili ai tipi ricorrenti. Pn) - Eliminare o adeguare elementi architettonici incongrui.
INDICAZIONI	

NOTE

La presente U.E. ricade nella zona omogenea B del P.U.C. vigente. Pertanto dovranno essere applicati sulla stessa i parametri di zona B (indice di fabbricabilità fondiaria 2,00 mc/mq).

MONITORAGGIO E GESTIONE

DATA E TIPOLOGIA PRECEDENTI INTERVENTI EDILIZI		FINANZIAMENTI PUBBLICI	
Data	Tipologia intervento	Importo	Legge di finanziamento

INDICAZIONI DI PIANO

UNITA' EDILIZIA n. 153

Proprietà	Area/zona omogenea
	Indice medio di zona

PLANOVOLUMETRICO DI RILIEVO

PLANOVOLUMETRICO DI PROGETTO

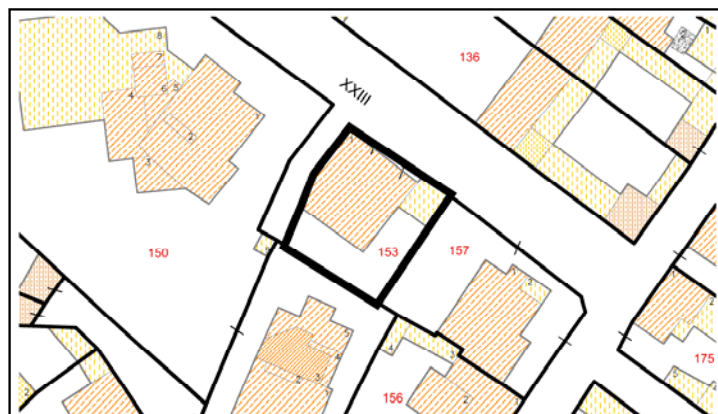
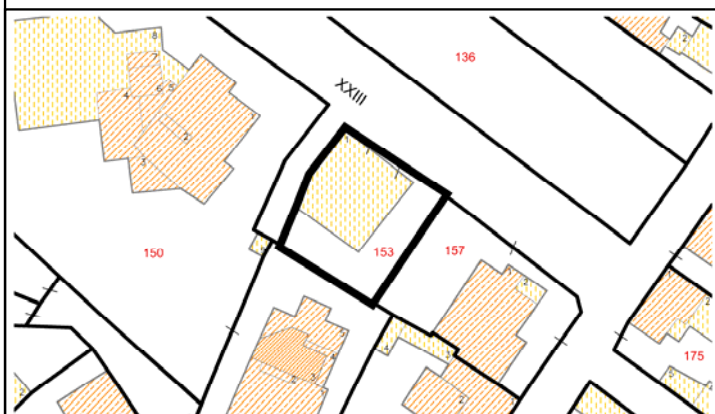

PROFILO VIARIO DI STATO ATTUALE

PROFILO VIARIO DI PROGETTO

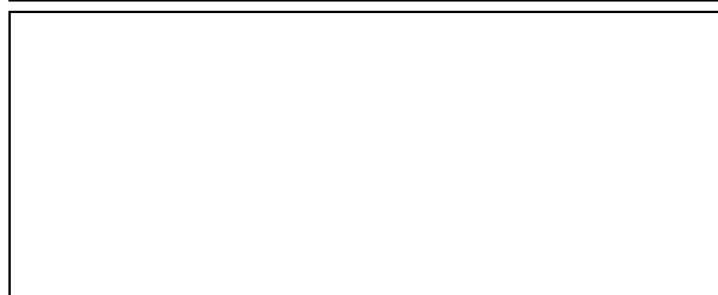
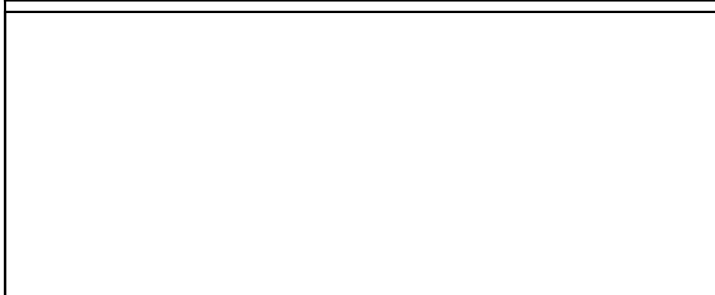

DATI DI PROGETTO

V.T.I.	B1 - Palazzo, Palazzotto
C.I.M.A.	CLASSE "5" - Incremento tipologico (Ampliamento) (Incremento volumetrico del v.e. 1; nuovo volume elementare da inserire facendo riferimento al planivolumetrico di progetto)
TUTELA SPECIFICA	
PRESCRIZIONI	Pc) - Adeguamento dimensionale o formale delle aperture dei corpi di fabbrica. Pd) - Sostituzione infissi in alluminio o altri tipi non coerenti;
INDICAZIONI	

NOTE

La presente U.E. ricade nella zona omogenea B del P.U.C. vigente. Pertanto dovranno essere applicati sulla stessa i parametri di zona B (indice di fabbricabilità fondiaria 2,00 mc/mq).

MONITORAGGIO E GESTIONE

DATA E TIPOLOGIA PRECEDENTI INTERVENTI EDILIZI		FINANZIAMENTI PUBBLICI	
Data	Tipologia intervento	Importo	Legge di finanziamento

INDICAZIONI DI PIANO

UNITA' EDILIZIA n. 154

Proprietà	Area/zona omogenea
	Indice medio di zona

PLANOVOLUMETRICO DI RILIEVO

PLANOVOLUMETRICO DI PROGETTO

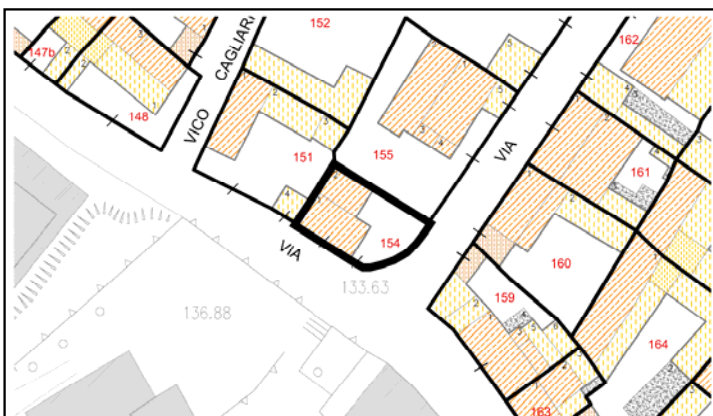

PROFILO VIARIO DI STATO ATTUALE

PROFILO VIARIO DI PROGETTO

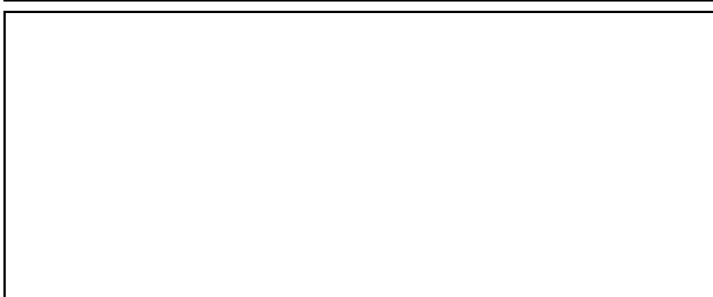
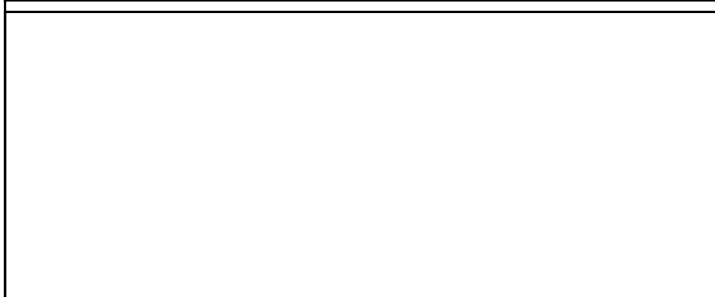

DATI DI PROGETTO

V.T.I.	A2 - Corte antistante
C.I.M.A.	CLASSE "4" - Ristrutturazione edilizia - R3 Integrale (tutti i v.e.)
TUTELA SPECIFICA	
PRESCRIZIONI	<p><i>Pa) - Adeguamento formale delle coperture.</i> <i>Pe) - Adeguamento/Eliminazione di terrazze e/o balconi o pensiline e di scale esterne.</i> <i>Pf) - Realizzazione o rifacimento d'intonaci e/o tinteggiature</i> <i>Ph) - Eliminazione di elementi decorativi non assimilabili ai tipi ricorrenti.</i> <i>Pn) - Eliminare o adeguare elementi architettonici incongrui.</i></p>
INDICAZIONI	

NOTE

La presente U.E. ricade nella zona omogenea B del P.U.C. vigente. Pertanto dovranno essere applicati sulla stessa i parametri di zona B (indice di fabbricabilità fondiaria 2,00 mc/mq).

MONITORAGGIO E GESTIONE

DATA E TIPOLOGIA PRECEDENTI INTERVENTI EDILIZI		FINANZIAMENTI PUBBLICI	
Data	Tipologia intervento	Importo	Legge di finanziamento

INDICAZIONI DI PIANO

UNITA' EDILIZIA n. 155

Proprietà	Area/zona omogenea
	Indice medio di zona

PLANOVOLUMETRICO DI RILIEVO

PLANOVOLUMETRICO DI PROGETTO



PROFILO VIARIO DI STATO ATTUALE

PROFILO VIARIO DI PROGETTO

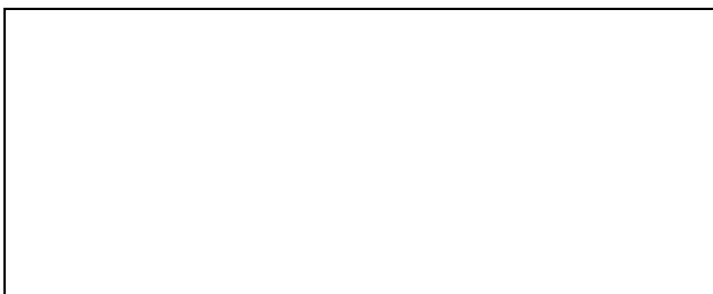
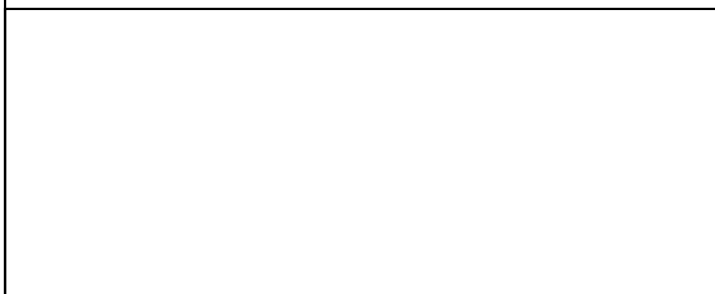

DATI DI PROGETTO

V.T.I.	C3 - Edificio arretrato dal percorso
C.I.M.A.	CLASSE "4" - Ristrutturazione edilizia - R3 Integrale (v.e. 1, 2, 3, 5) CLASSE "5" - Incremento tipologico (Ampliamento) (Incremento volumetrico del v.e. 4 per inglobare le scale esterne non ammesse nella tipologia storica)
TUTELA SPECIFICA	
PRESCRIZIONI	Pa) - Adeguamento formale delle coperture. Pb) - Sostituzione manto di copertura in lastre di fibrocemento o manti di copertura similari. Pe) - Adeguamento/eliminazione di terrazze e/o balconi o pensiline e di scale esterne. Ph) - Eliminazione di elementi decorativi non assimilabili ai tipi ricorrenti. Pi) - Sostituzione di recinzioni. Pj) - Sostituzione di cancelli d'ingresso alla corte.
INDICAZIONI	

NOTE

La presente U.E. ricade nella zona omogenea B del P.U.C. vigente. Pertanto dovranno essere applicati sulla stessa i parametri di zona B (indice di fabbricabilità fondiaria 2,00 mc/mq).

MONITORAGGIO E GESTIONE

DATA E TIPOLOGIA PRECEDENTI INTERVENTI EDILIZI		FINANZIAMENTI PUBBLICI	
Data	Tipologia intervento	Importo	Legge di finanziamento

INDICAZIONI DI PIANO

UNITA' EDILIZIA n. 156

Proprietà	Area/zona omogenea
	Indice medio di zona

PLANOVOLUMETRICO DI RILIEVO

PLANOVOLUMETRICO DI PROGETTO

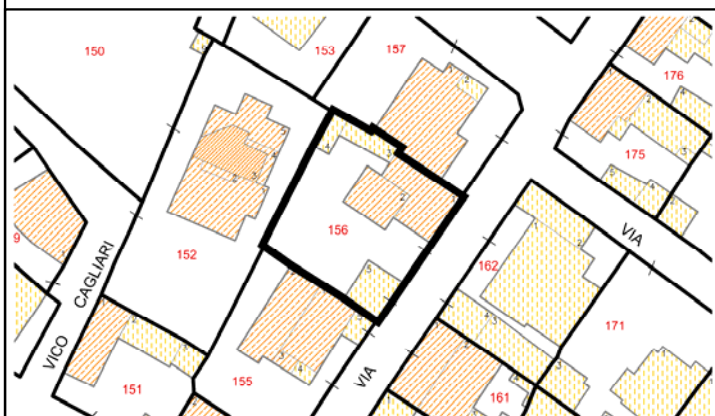

PROFILO VIARIO DI STATO ATTUALE

PROFILO VIARIO DI PROGETTO



DATI DI PROGETTO

V.T.I.	A2 - Corte antistante
C.I.M.A.	CLASSE "4" - Ristrutturazione edilizia - R3 Integrale (tutti i v.e.)
TUTELA SPECIFICA	
PRESCRIZIONI	Pb) - Sostituzione manto di copertura in lastre di fibrocemento o manti di copertura similari. Pj) - Sostituzione di recinzioni. Pl) - Sostituzione di cancelli d'ingresso alla corte.
INDICAZIONI	

NOTE

La presente U.E. ricade nella zona omogenea B del P.U.C. vigente. Pertanto dovranno essere applicati sulla stessa i parametri di zona B (indice di fabbricabilità fondiaria 2,00 mc/mq).

MONITORAGGIO E GESTIONE

DATA E TIPOLOGIA PRECEDENTI INTERVENTI EDILIZI		FINANZIAMENTI PUBBLICI	
Data	Tipologia intervento	Importo	Legge di finanziamento

INDICAZIONI DI PIANO

UNITA' EDILIZIA n. 157

Proprietà	Area/zona omogenea
	Indice medio di zona

PLANOVOLUMETRICO DI RILIEVO

PLANOVOLUMETRICO DI PROGETTO



PROFILO VIARIO DI STATO ATTUALE

PROFILO VIARIO DI PROGETTO

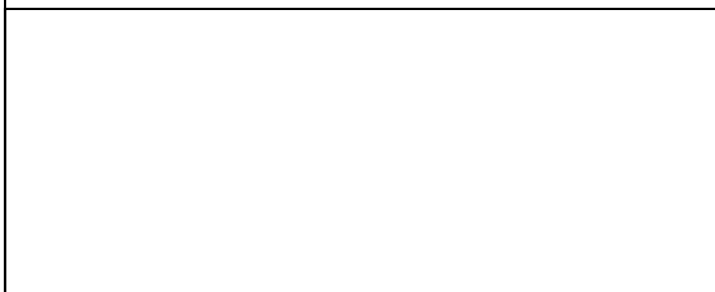

DATI DI PROGETTO

V.T.I.	D - Edificio isolato nel lotto
C.I.M.A.	CLASSE "4" - Ristrutturazione edilizia - R3 Integrale (tutti i v.e.)
TUTELA SPECIFICA	
PRESCRIZIONI	
INDICAZIONI	

NOTE

La presente U.E. ricade nella zona omogenea B del P.U.C. vigente. Pertanto dovranno essere applicati sulla stessa i parametri di zona B (indice di fabbricabilità fondiaria 2,00 mc/mq).

MONITORAGGIO E GESTIONE

DATA E TIPOLOGIA PRECEDENTI INTERVENTI EDILIZI		FINANZIAMENTI PUBBLICI	
Data	Tipologia intervento	Importo	Legge di finanziamento