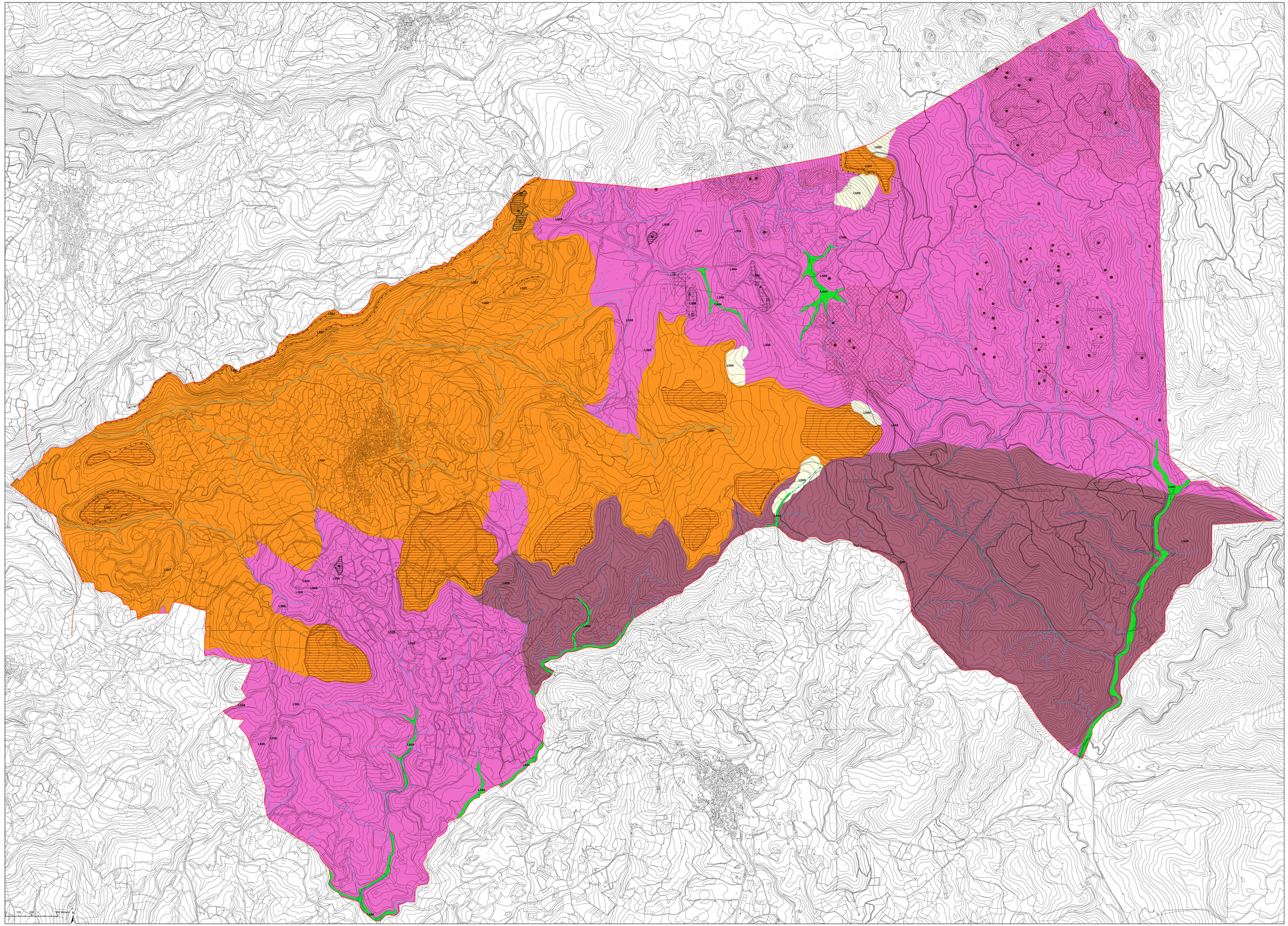

Legenda

- Limiti amministrativi Comune Neoneli
- Idrografia superficiale
- AM3 AREA A TAFONI E SCULTURE ALVEOLARI
- AM4 AREE CON CATASTE DI BLOCCHI
- AM4 TOR
- AN05 AREA DI SCAVO DI CAVA ATTIVA
- AN05 AREA DI SCAVO DI CAVA DISMESSA STORICA
- AN11 LAGHI DI CAVA
- AN13 CAVA ATTIVA
- AN14 CAVA DISMESSA STORICA
- FD13 VALLECOLA A V
- F14 VALLECOLA A CONCA
- FD25 MEANDRI INCASTRATI
- GS02 FAGLIA CERTA
- GS13 SUPERFICIE STRUTTURALE
- GE13 ORLO DI SCARPATA RIPIDA INFLUENZATA DALLA STRUTTURA
- ,,,,,,,,, GE14 CRESTA ROCCIOSA

Litologia del substrato

- LA04- MATERIALI SCIOLTI DI DEPOSITO RECENTE ED ATTUALE DELL'ALVEO MOBILE E DELLE AREE DI ESONDAZIONE RECENTE
- LD05- MATERIALI SCIOLTI PER ACCUMULO DETRITICO DI FALDA A PEZZATURA MINUTA PREVALENTE
- LS07- ROCCE EFFUSIVE E VULCANOCLASTICHE
- LS08- ROCCE INTRUSIVE E METAMORFICHE MASSIVE
- LS09- ROCCE METAMORFICHE SCISTOSE

Contributi specialistici
dott. Gianluca PUDDU
dott. Sonia Innocenza MURGIA
dott. Fabio CARTA
dott. Fabio PUDDU
dott. Fabio FASAN
dott. Giovanni Battista FOLTRAN
Arch. Stefano LORETI
Arch. Enrico LORETI
Ing. Enrico LORETI
Ing. Giovanni Battista FOLTRAN
Ing. Luca FOLTRAN
Pgeo. Ezio POLASTRI
Geom. Giovanni PIERVINCENZO

Coordinamento operativo:
dott. Fabio FASAN

Progettisti
dott. Gianluca PUDDU
ufficio Stefano DESOMEDITTA

ORDINE DEGLI INGEGNERI DELLA PROVINCIA DI CAGLIARI
Ing. Giovanni Battista FOLTRAN
Ingegneria Civile e Ambientale
Ingegneria Industriale e dell'Informazione
Pianificazione Territoriale
Settore Civile
Settore Industriale
Settore dell'Informazione
N. 1127

Il Sindaco
geom. Salvatore CAU

Il Responsabile Ufficio Tecnico
geom. Gianfranco DORU

Il Segretario Comunale
dott. Giovanni Maria MELE

MATE engineering

PUC 2018 COMUNE DI NEONELI

Piano Urbanistico Comunale (PUC)
Legge Regionale n. 45/1989 e s.m.i.

Carta geomorfologica

giugno 2018

TAV. **A1.3**

Elaborato 03
scala 1: 10 000