Geometra Giovanni B. Piras

VIA LEONARDO ALAGON N.23 - 09170 ORISTANO _ MOBILE 393 9242301

P.IVA - 00619170954 _ C.F. PRSGNN64H17G113J _ MAIL: studiogiovannipiras1@gmail.com- PEC: giovanni.piras2@geopec.it


STUDIO TECNICO PROFESSIONALE

# COMUNE DI NEONELI

VIA ROMA 83 _ 09080 NEONELI (OR)

OGGETTO:

SOSPENSIONE E MUTAMENTO
DEL DIRITTO D'USO CIVICO NEL TERRITORIO
AMMINISTRATIVO DI NEONELI

TAVOLA: 3

ORTOFOTO AREA CIVICA INTERESSATA

SCALA: 1:10.000

DATA: settembre 2026

IL PROFESSIONISTA

GEOM. GIOVANNI BATTISTA PIRAS

ASSESSORATO AGRICOLTURA RAS

IL RESPONSABILE DEL PROCEDIMENTO

PARTICELLE CATASTALI INTERESSATE

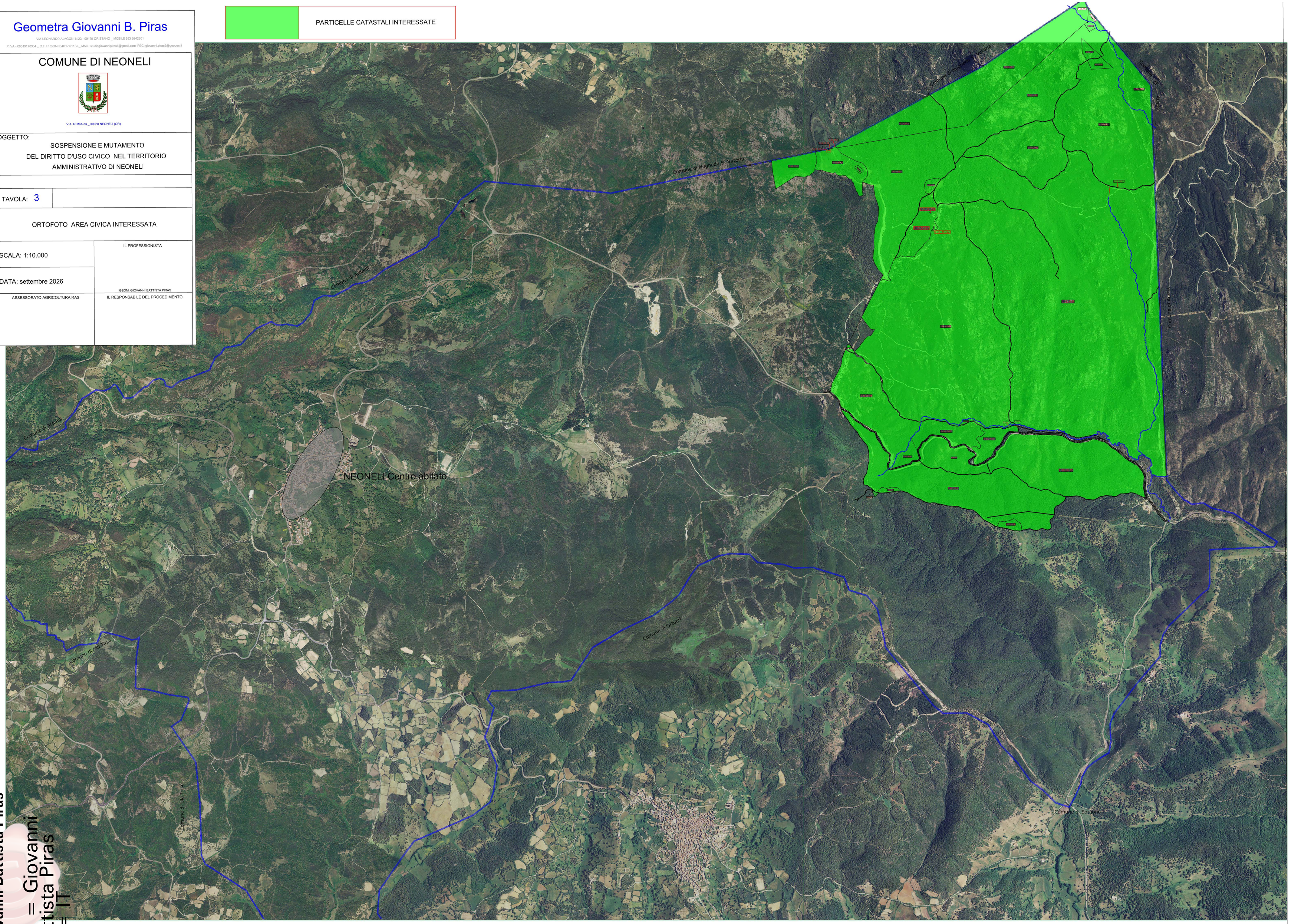


Firmato digitalmente da
**Giovanni Battista Piras**
CN = Giovanni Battista Piras
C = IT