

PROTOCOLLO OPERATIVO ANTICOID-19

Redatto in conformità con le vigenti disposizioni nazionali e regionali relative alle misure anti-contagio COVID-19 ed ispirato ai principi dell'ordinanza del Ministero della Salute del 25/05/2022 in attuazione del DL n. 36 del 2022

PROVE SELETTIVE DEL 29 dicembre 2022

SEDE DI EFFETTUAZIONE DELLA PROVA

La prova si terrà presso Sardegna Ricerche-Parco tecnologico-Piscina manna (Pula) – Edificio n.2 – Sala Auditorium

ADEMPIMENTI PER L'ACCESSO ALLA SEDE

I candidati dovranno presentarsi presso la sede d'esame nel giorno e all'orario di convocazione.

In particolare, i candidati dovranno:

- 1) presentarsi da soli e senza alcun tipo di bagaglio (salvo situazioni eccezionali, da documentare);
- 2) non presentarsi presso la sede concorsuale se affetti da uno o più dei seguenti sintomi:
 - a) temperatura superiore a 37,5°C e brividi;
 - b) tosse di recente comparsa;
 - c) difficoltà respiratoria;
 - d) perdita improvvisa dell'olfatto (anosmia) o diminuzione dell'olfatto (iposmia), perdita del gusto (ageusia) o alterazione del gusto (disgeusia) e mal di gola;
- 3) non presentarsi presso la sede concorsuale se sottoposto alla misura della quarantena o isolamento domiciliare fiduciario e/o al divieto di allontanamento dalla propria dimora/abitazione come misura di prevenzione della diffusione del contagio da COVID-19;
- 4) indossare obbligatoriamente, dal momento dell'accesso all'area concorsuale sino all'uscita, i facciali filtranti FFP2 messi a disposizione dall'Azienda.

All'ingresso, verrà effettuata la misurazione della temperatura corporea per mezzo di termometri manuali che permettano la misurazione automatica. Qualora un candidato, al momento dell'ingresso nell'area concorsuale, presenti, alla misurazione, una temperatura superiore ai 37,5°C o altra sintomatologia riconducibile al Covid-19 – sarà invitato a ritornare al proprio domicilio e, in ogni caso, al medesimo sarà inibito l'ingresso nell'area concorsuale.

I concorrenti, all'accesso nella sede, saranno invitati ad igienizzare accuratamente le mani con gel idroalcolico e dovranno indossare obbligatoriamente sino all'uscita una mascherina FFP2 messa a disposizione dall'Azienda, coprendo naso e bocca. In caso di rifiuto, sarà preclusa al candidato la partecipazione alla prova.

Gli obblighi di cui ai numeri 2 e 3 devono essere oggetto di un'apposita autodichiarazione da prodursi ai sensi degli artt. 46 e 47 del DPR 445/20003, di cui si allega copia e che dovrà essere consegnata al riconoscimento.

Qualora una o più delle sopraindicate condizioni non dovesse essere soddisfatta, ovvero in caso di rifiuto a produrre l'autodichiarazione, dovrà essere inibito l'ingresso del candidato nell'area concorsuale.

I concorrenti possono accedere al luogo di espletamento della prova solo se rilasciano la dichiarazione allegata. I candidati devono presentarsi già muniti della dichiarazione compilata e sottoscritta. Qualora una o più delle condizioni indicate nella dichiarazione non dovesse essere soddisfatta, ovvero in caso di rifiuto a produrre la stessa, al candidato verrà inibito l'ingresso nell'area concorsuale.

È obbligatorio mantenere sempre la cd. "distanza droplet" di almeno 1 (uno) metro.

I candidati dovranno parcheggiare nell'area esterna l'Edificio n.2 ed accederanno all'Edificio n.2 dall'ingresso principale. Al ricevimento verranno date indicazioni per raggiungere l'Auditorium.

Dovranno avvicinarsi e mettersi in fila per il riconoscimento seguendo le indicazioni e rispettando sempre le distanze di sicurezza.

Dopo il riconoscimento i candidati verranno indirizzati all'ingresso della sala e fatti accomodare ai posti.

I candidati, una volta raggiunta la postazione loro assegnata, dovranno rimanere seduti per tutto il periodo antecedente alla prova, quello della prova stessa e dopo la consegna dell'elaborato finché non saranno autorizzati all'uscita.

Alla conclusione della prova e dopo il ritiro degli elaborati, i candidati saranno invitati all'uscita per singola fila in tempi distanziati tra loro al fine di evitare gli assembramenti.

L'ingresso in sala sarà nella parte alta della sala mentre l'uscita avverrà dalla parte opposta.

Una volta usciti dalla sala i candidati usciranno dall'edificio ripassando dal ricevimento ed uscendo sulle scale esterne.

I CANDIDATI, DURANTE LE FASI DI ACCETTAZIONE E REGISTRAZIONE DOVRANNO:

- provvedere all'igienizzazione delle mani con utilizzo di gel disinfettante messo a disposizione all'ingresso della sede di selezione
- indossare correttamente i dispositivi di protezione delle vie respiratorie. Il rifiuto di indossare la mascherina precluderà l'accesso all'area di selezione e la partecipazione alla selezione stessa;

I CANDIDATI, DURANTE LE PROVE DI SELEZIONE:

- una volta raggiunta la propria postazione, dovranno stare seduti indossando i dispositivi di protezione delle vie respiratorie, per tutta la durata della prova e per le fasi precedenti e successive, secondo le indicazioni ricevute.
- una volta conclusa la singola prova, dovranno attendere istruzioni da parte degli organizzatori per poter lasciare l'aula di selezione;
- nell'intera area di selezione dovranno parlare senza alzare la voce e senza sovrapporsi ad altri, per evitare l'effetto droplet;

INFORMAZIONE E COMUNICAZIONE

Copia del presente documento è trasmesso ai candidati mediante idonea pubblicazione sul sito del parco www.parcogutturumannu.it.

Il presente costituisce, altresì, specifica nota informativa la cui presa visione è necessaria per poter accedere alla sede della prova scritta

google.it/maps/dir/S.da+Statale+195+Su...
da S.da Statale 195 Sulcitana, Pula CA
a Sardegna Ricerche, Località Piscinamanna, 09010...

10 min (7,6 km)
tramite Viale Frà Nazzareno da Pula
Percorso più rapido in questo momento, in base alle condizioni del traffico

S.da Statale 195 Sulcitana
Pula CA

- ↑ Procedi in direzione sud da S.da Statale 195 Sulcitana verso Strada de Sa Funtana Salsa
550 m
- ↻ Alla rotonda prendi la 1ª uscita e prendi Strada Vicinale Vecchia Pula per Domus de Maria
900 m
- ➔ Svoltata a destra e prendi Viale Frà Nazzareno da Pula
3,5 km
- ↑ Prosegui dritto
550 m
- ↑ Continua su località Piscina Manna
2,0 km

Sardegna Ricerche
Località Piscinamanna, 09010 Pula CA

Benzinai Ricarica EV Hotel Altro

Trascina per cambiare posizione o fai clic per visualizzare i dettagli
Distanza: 190 m

11 min 8,1 km
11 min 9 km

Traffico in tempo reale
Veloce Lento

Dati cartografici ©2022 Italia Termini Privacy Invia feedback 500 m

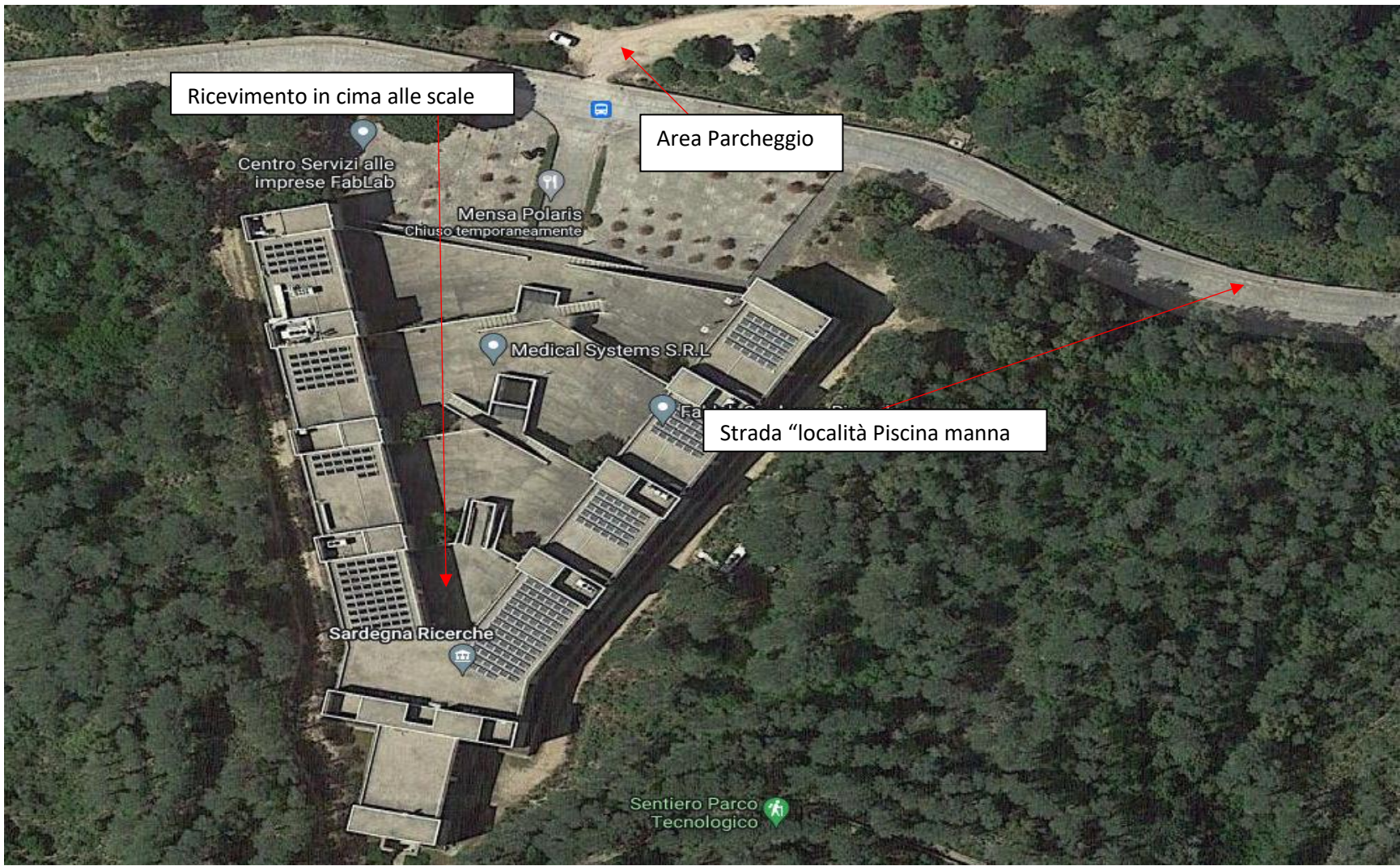

Ricevimento in cima alle scale

Area Parcheggio

Strada "località Piscina manna"

Centro Servizi alle imprese FabLab

Mensa Polaris
Chiuso temporaneamente

Medical Systems S.R.L.

Sardegna Ricerche

Sentiero Parco
Tecnologico