

SCHEDA A-05

L'unità minima di intervento 5 si articola su un solo piano e si trova in via Mazzini.

DATI METRICI

Superficie Lotto:	128.00 mq
Volume esistente:	213.00 mc
Indice Fondiario (I_f):	1.70 mc/mq

DATI CATASTALI

Foglio: 25 A
Mappale: 1695



STATO ATTUALE

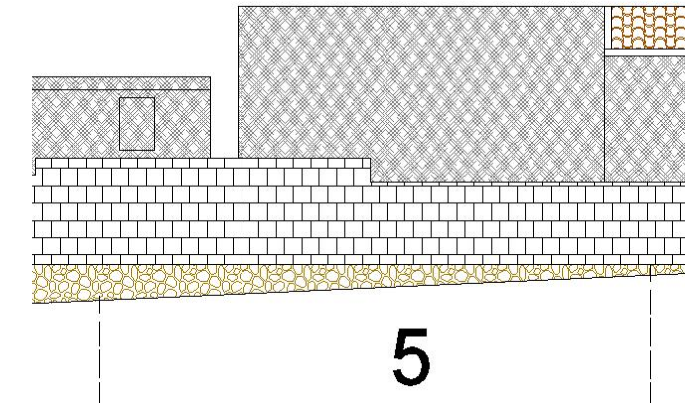
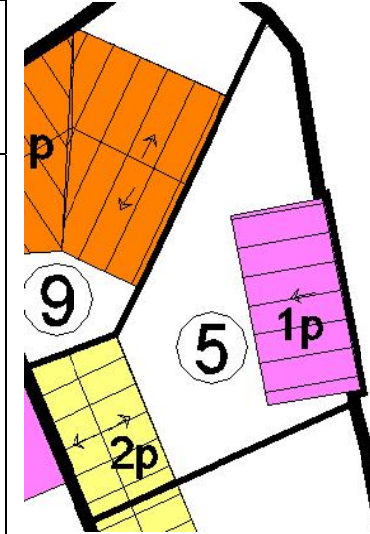

VIA MAZZINI

STATO DI CONSERVAZIONE: BUONO

<u>PERIODO DI COSTRUZIONE:</u>	PRIMA DEL '40	PRIMA DEL '69 NON DOCUMENTATA	PRIMA DEL '69 CON VARIANTI	DOPO IL '69	AREA LIBERA
<u>TIPOLOGIA :</u>	A CORTE ANTISTANTE	A CORTE RETROSTANTE	A CORTE DOPPIA	A PALAZZU	NON DEFINIBILE STORICAMENTE

ANALISI STORICO-TIPOLOGICA E DEI MATERIALI

PIANO	CARATTERISTICHE STRUTTURALI	COPERTURA E MANTO DI COPERTURA	RIVESTIMENTI ESTERNI
TERRA	MATTONI CRUDI	DOPPIA FALDA/TEGOLE	INTONACO
PRIMO	MATTONI CRUDI	-	-
SECONDO	-	-	-
PIANO	DESTINAZIONE D'USO	ELEMENTI DI PREGIO	INFISSI E OSCURAMENTI
TERRA	RESIDENZIALE	-	LEGNO/SCURI
PRIMO	-	-	-
SECONDO	-	-	-

ELEMENTI ANOMALI

Recinzione in blocchetti di cls; scatola ENEL in vista; avvolgibili.

CLASSE DI TRASFORMABILITA' B – D	INTERVENTI CONSENTITI RQ - NE
-------------------------------------	----------------------------------

VOL. CONFERMATO128.00 MC...	VOL. (NE) 180.00 MC	VOL. DI PROGETTO 308 MC
--	----------------------------------	--------------------------------

PRESCRIZIONI: RIQUALIFICAZIONE DEL CORPO INTERNO ESISTENTE E NUOVA EDIFICAZIONE A DUE PIANI A FILO STRADA (CORTE RETROSTANTE).

	SISTEMAZIONE PREVISTA
--	------------------------------

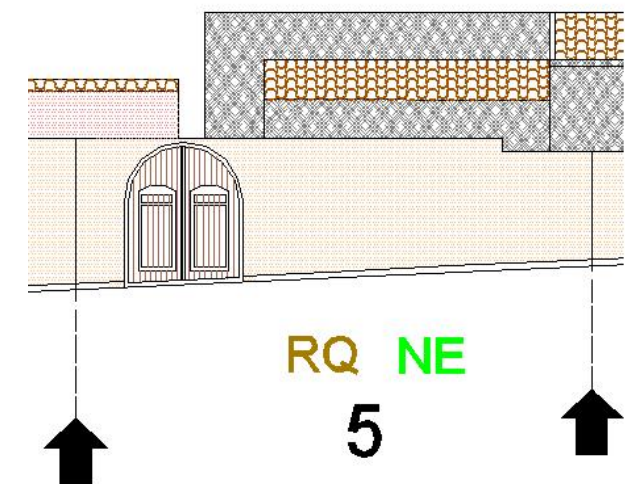
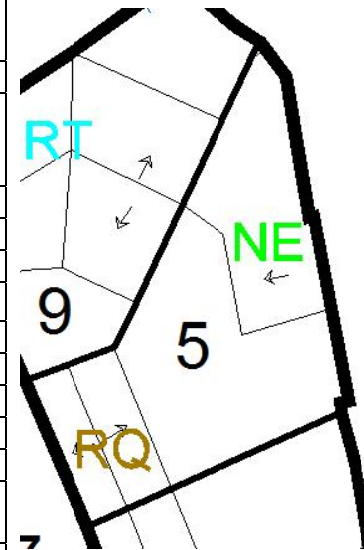

VIA MAZZINI