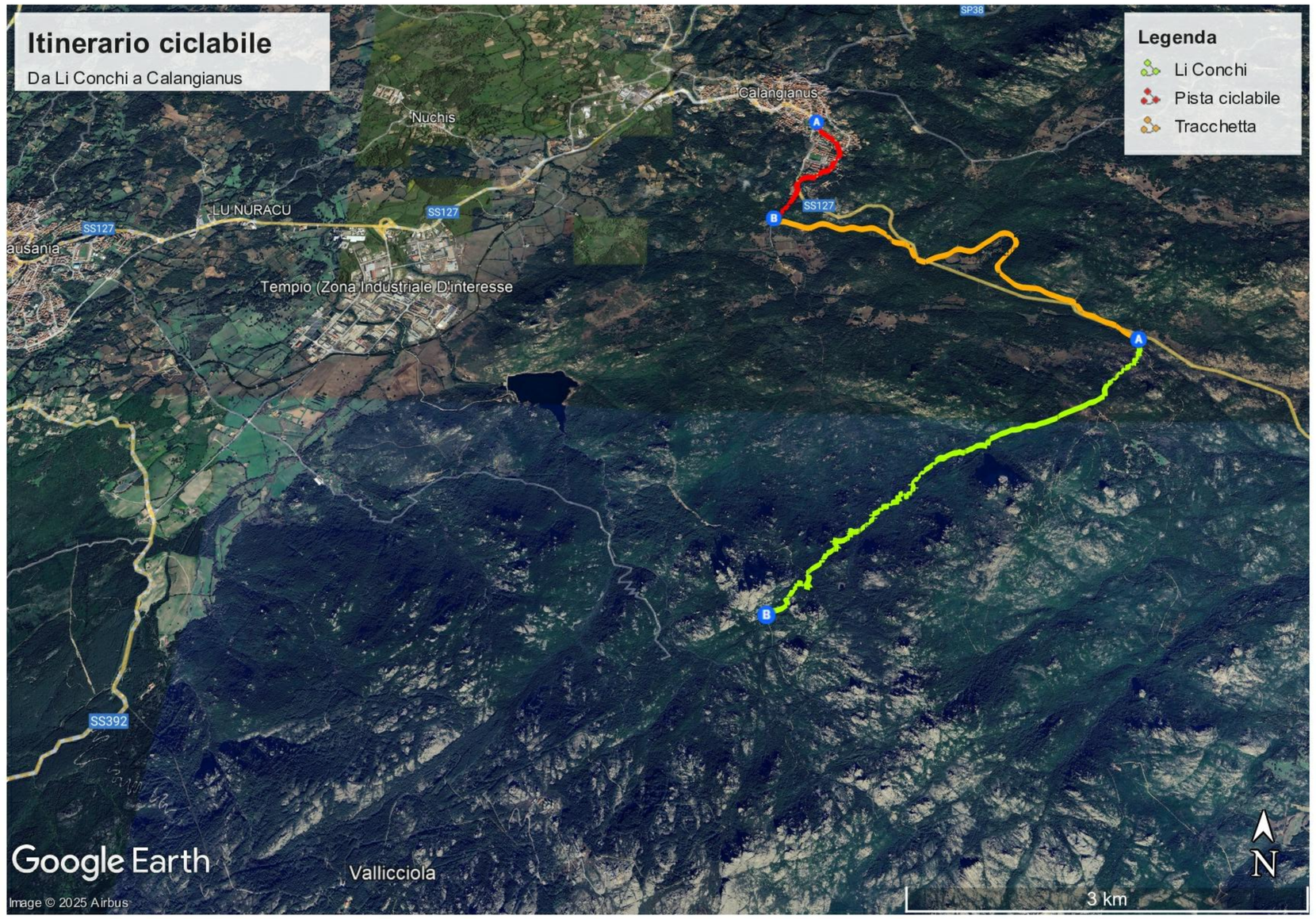

ITINERARIO COMPLETO

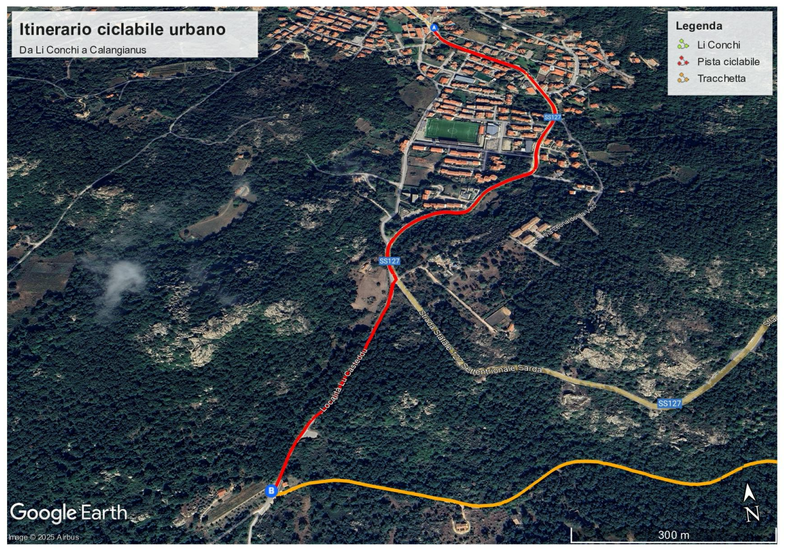

Tratto 1: tratto urbano da "Lu pultoni di lu fratu" a "Tracchetta"

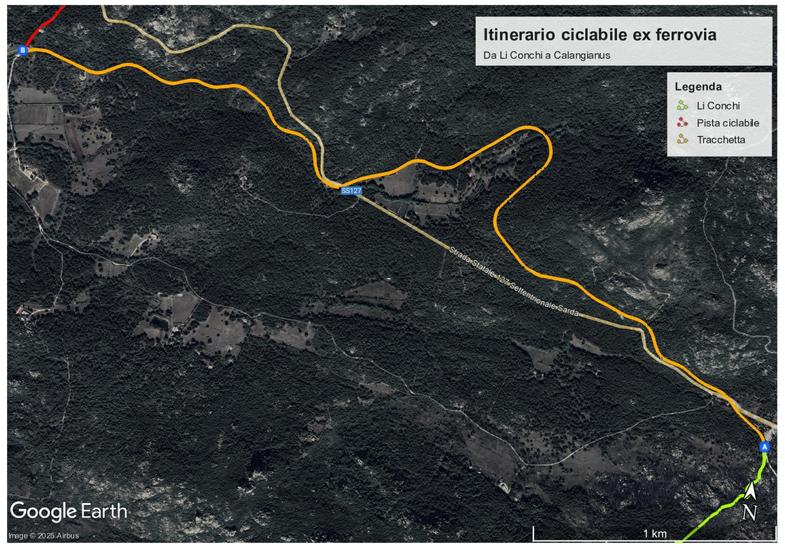

Tratto 2: percorso ciclopedonale di "Tracchetta"

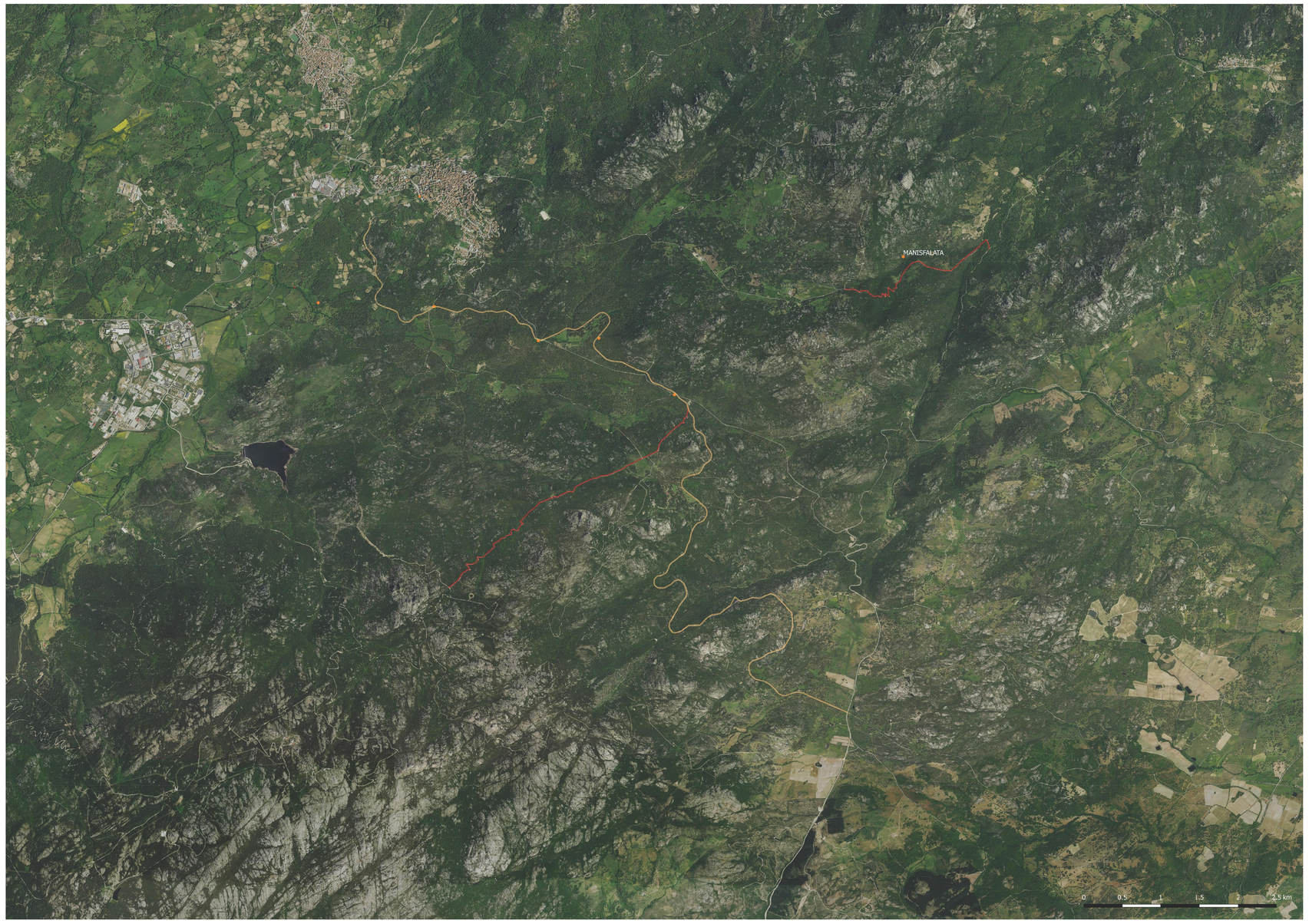

COROGRAFIA

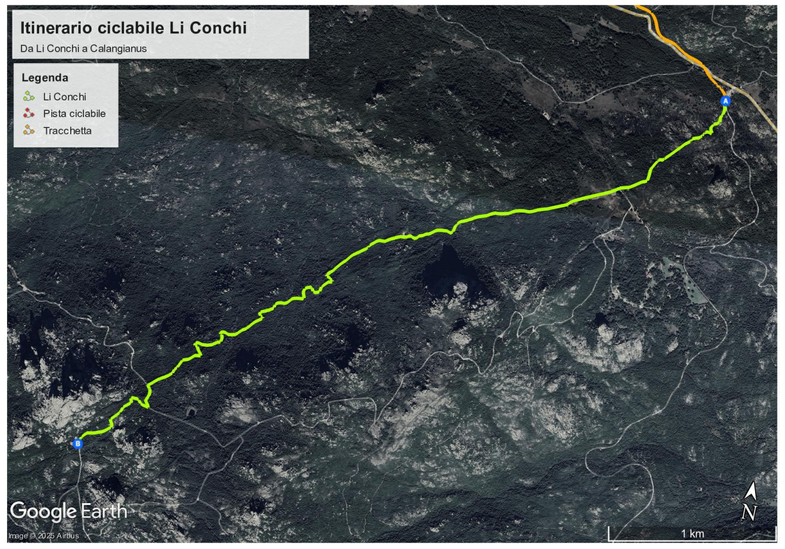

Tratto 3: percorso ciclabile fino alla località di "Li Conchi"

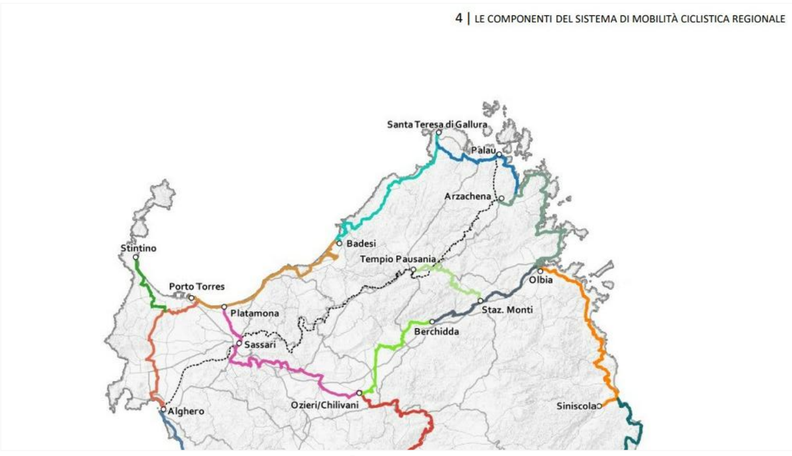

PIANO REGIONALE MOBILITÀ CICLISTICA DELLA SARDEGNA

COMUNE di CALANGIANUS

Provincia di Sassari

COMUNE DI CALANGIANUS

AREA TECNICA

Via Sant'Antonio n.2 - 07023 Calangianus (SS) - Email: tecnico@comune-calangianus.ot.it

PROGETTO DI FATTIBILITA' TECNICA - ECONOMICA

Oggetto:

NUOVO ITINERARIO CICLABILE DALL'ABITATO DI CALANGIANUS AL MASSICCIO DEL LIMBARA

Elaborato:

COROGRAFIA - PLANIMETRIA GENERALE

Tavola

1

Progettista:

Arch. DARIO A. A. ARA

Responsabile Unico Progetto

Arch. DARIO A. A. ARA

Collaboratori:

Arch. GIUSEPPE PIRISINU
Ing. MARIO PRUNEDDU
Geom. MAURO BELLU

Archivio

2025_28

Data

SETTEMBRE 2025

Aggiornamento

-

Committente:

COMUNE DI CALANGIANUS

Sindaco:

FABIO ALBIERI

Scala

VARIE