REGIONE AUTONOMA DELLA SARDEGNA

ASSESSORATO AI LAVORI PUBBLICI

V.le Trieste, 186 - 09123 Cagliari

COMUNE di CALANGIANUS

Provincia di Sassari

Finanziamento RAS - Del. di G. R. n.30/49 del 05/06/2025 - Creazione, ampliamento e messa in sicurezza dei cimiteri - Det. Dir. del S.I.S. n. 1125 prot. n. 24060 del 09/06/2025.

PROGETTO ESECUTIVO

Oggetto:

LAVORI DI COMPLETAMENTO DELL'AMPLIAMENTO DEL CIMITERO COMUNALE DI CALANGIANUS

Elaborato:

SEZIONI DI PROGETTO

Tavola:

SP

Progettista:

Arch. DARIO A. A. ARA

Responsabile Unico Progetto

Arch. DARIO A. A. ARA

Arch. GIUSEPPE PIRISINU
Ing. MARIO PRUNEDDU
Geom. MAURO BELLU

Revisione: **2025_06**

Data: **agosto 2025**

Responsabile Area:

COMUNE DI CALANGIANUS

Responsabile Unico Procedimento:

FABIO ALBIERI

Scala: **1 : 100**

COMUNE DI CALANGIANUS

AREA TECNICA

Via Sant'Antonio n.2 - 07023 Calangianus (SS) - Email: tecnico@comune.calangianus.ot.it

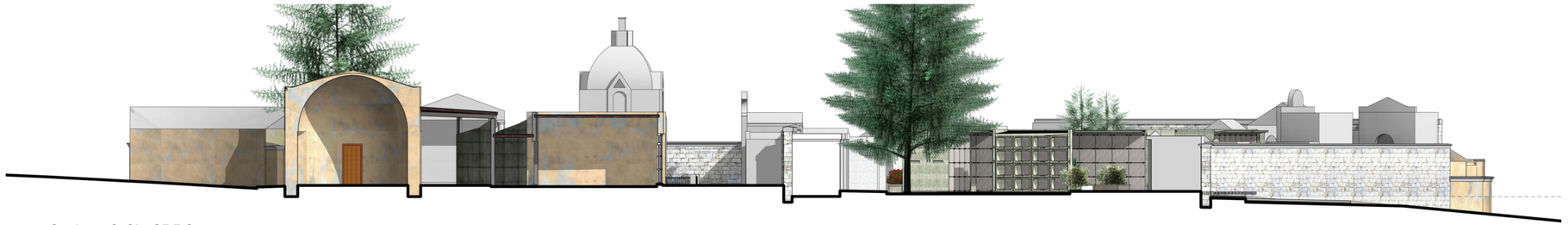

3 Sezione C-C' - SDPC
1 : 100

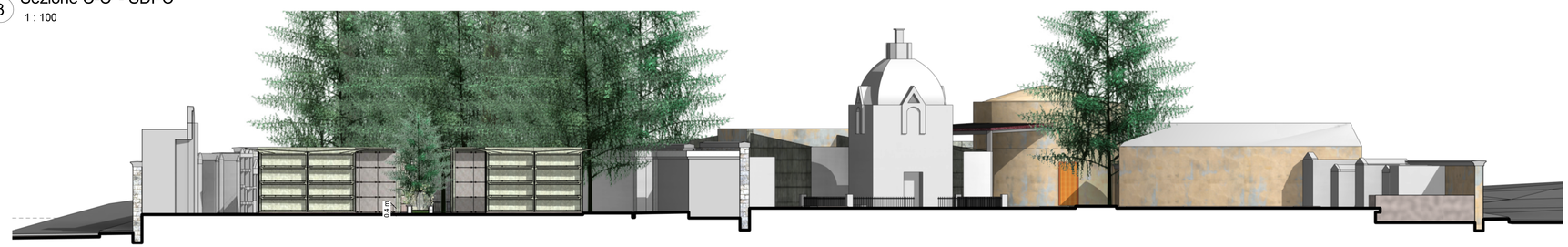

2 Sezione B-B' - SDPC
1 : 100

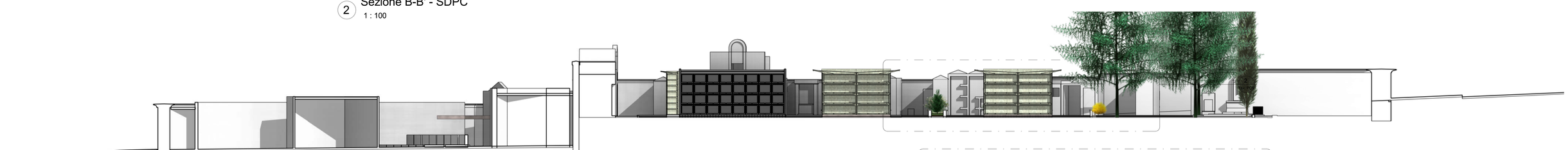

4 Sezione D-D' - SDPC
1 : 100

1 Sezione A-A' - SDPC
1 : 100