REGIONE AUTONOMA DELLA SARDEGNA

ASSESSORATO AI LAVORI PUBBLICI

V.le Trieste, 186 - 09123 Cagliari

COMUNE di CALANGIANUS

Provincia di Sassari

Finanziamento RAS - Del. di G. R. n.30/49 del 05/06/2025 - Creazione, ampliamento e messa in sicurezza dei cimiteri - Det. Dir. del S.L.S. n. 1125 prot. n. 24060 del 09/06/2025.

PROGETTO DI FATTIBILITA' TECNICO ECONOMICA

Oggetto:

LAVORI DI COMPLETAMENTO DELL'AMPLIAMENTO DEL CIMITERO COMUNALE DI CALANGIANUS

Elaborato:

ASSONOMETRIE E RENDER

Tavola:

AR

Progettista:

Arch. DARIO A. A. ARA

Responsabile Unico Progetto:

Arch. DARIO A. A. ARA

Arch. GIUSEPPE PIRISINU
Ing. MARIO PRUNEDDU
Geom. MAURO BELLU

Data:

2025_06

luogo:

agosto 2025

Committente:

COMUNE DI CALANGIANUS

Sindaco:

FABIO ALBIERI

Scala:

1 : 100

COMUNE DI CALANGIANUS

AREA TECNICA

Via Sant'Antonio n.2 - 07023 Calangianus (SS) - Email: tecnico@comune.calangianus.ot.it

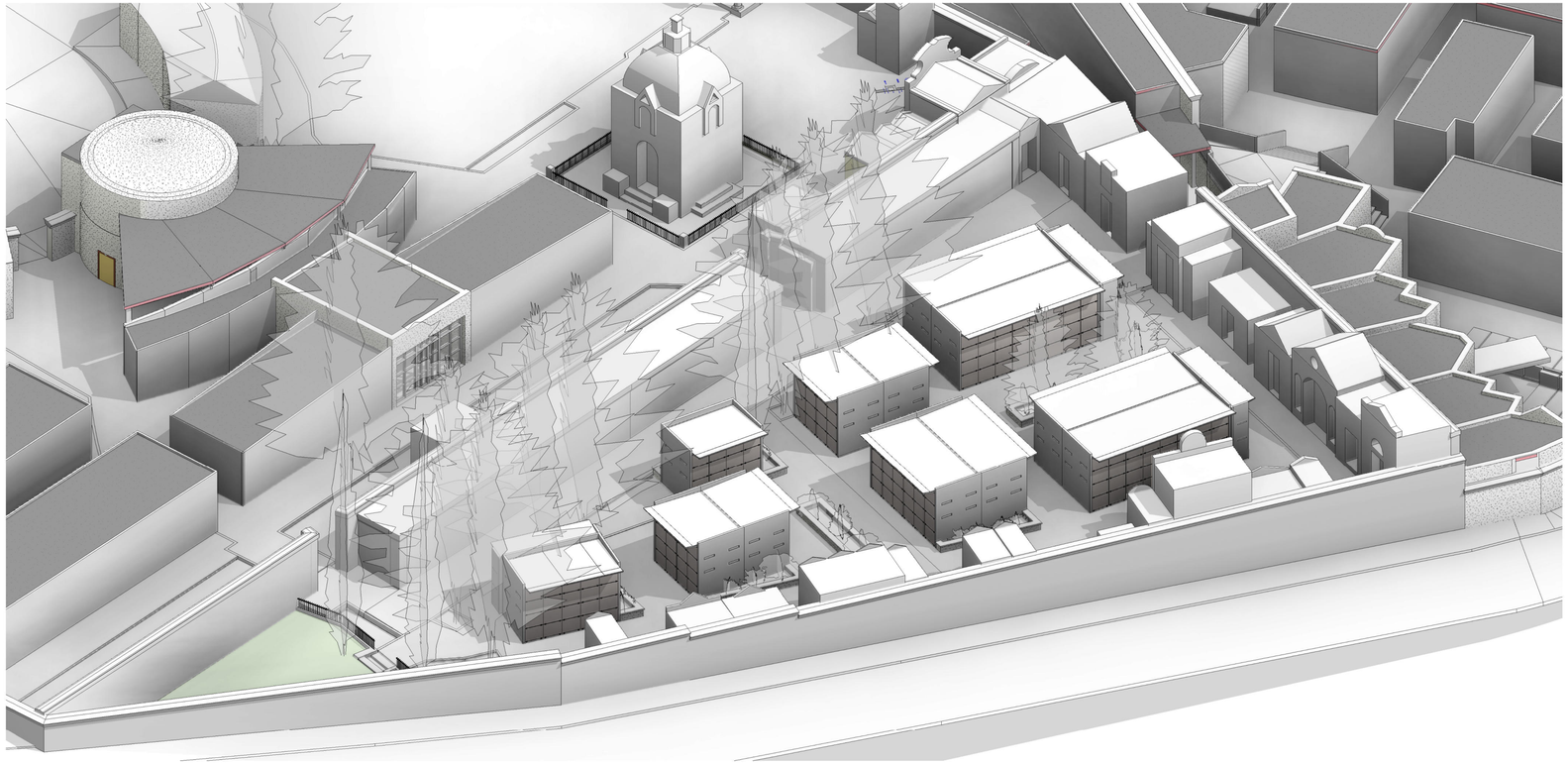

1 VISTA ASSONOMETRICA
SDPC Scala 1 a 100

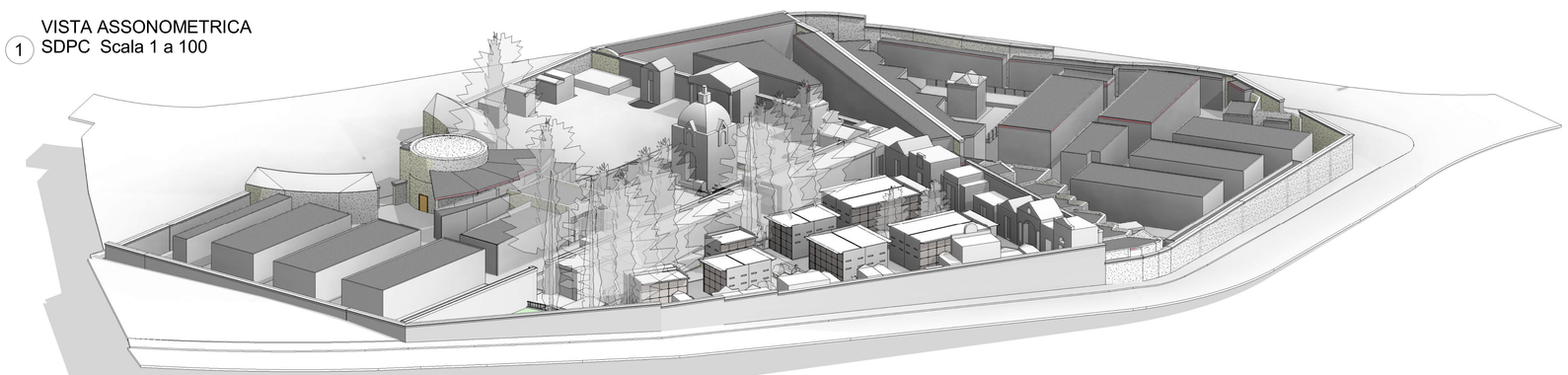

2 VISTA ASSONOMETRICA
SDPC Scala 1 a 200

Render di progetto

Render di progetto

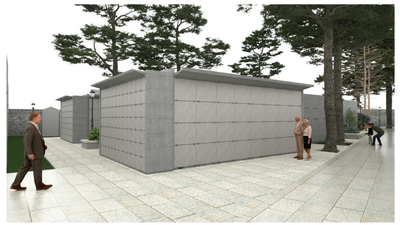

Render di progetto

Render di progetto

Render di progetto

Render di progetto