

# Comune di Calangianus

## Piano di sviluppo territoriale "lavori svolti e potenzialità future"

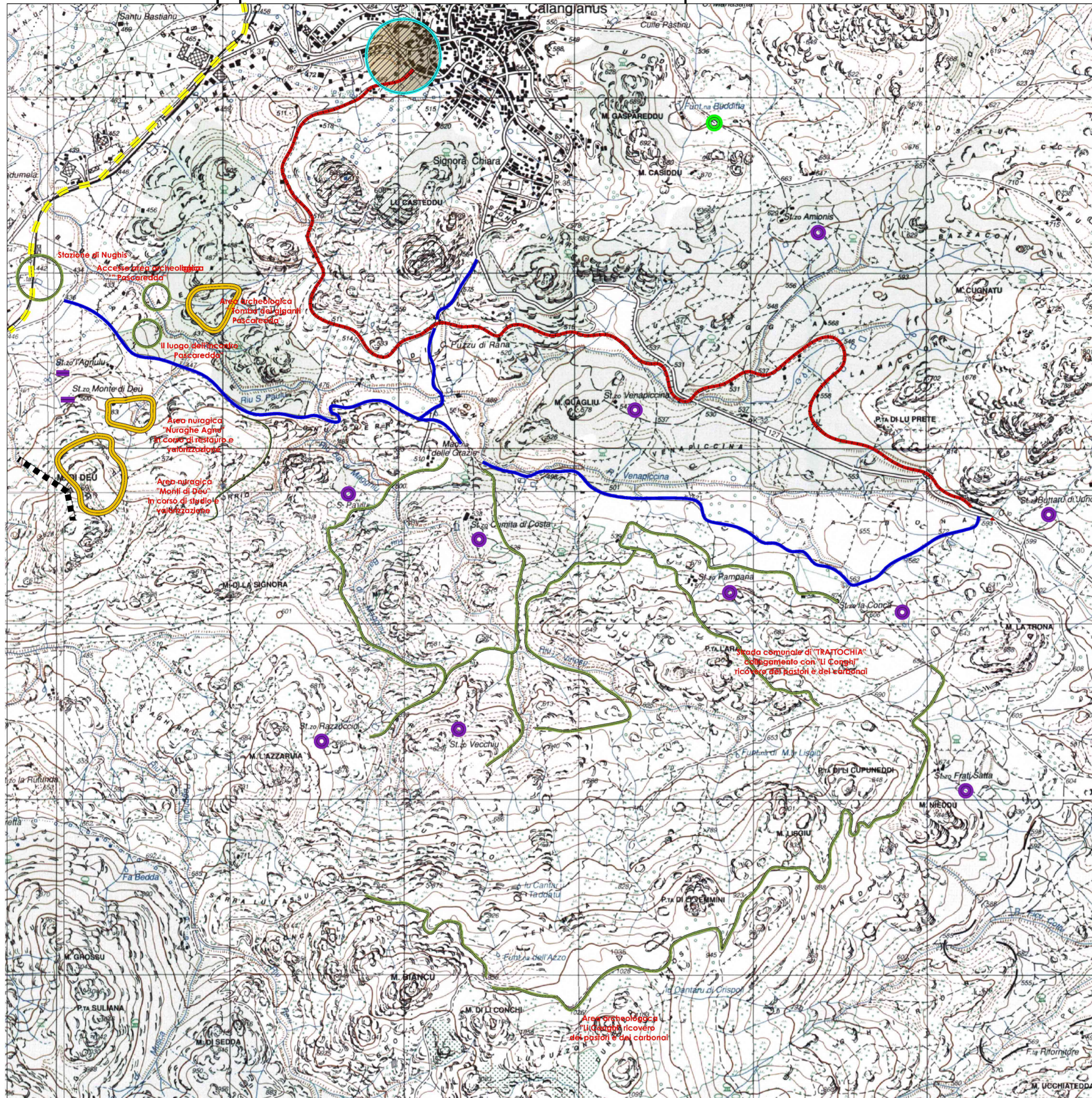

LEGENDA	
	Aree archeologiche oggetto di studio e valorizzazione
	Aree oggetto di intervento nei precedenti "progetti di sviluppo territoriale 2021-2023"
	Strada ex ferrovia a scartamento ridotto Calangianus -Monti Oggi percorso CAI ciclabile
	Strada comunale oggi percorso CAI ciclabile e pedonale
	Strada ferrata ARST Calangianus- Palau, funzionale al collegamento con il lago del Liscia
	Aree oggetto di intervento nei precedenti "progetti di sviluppo territoriale 2021-2023" "Dal massiccio del Limbara al Lago del Liscia" valorizzazione sostenibile del patrimonio ambientale.
	Case sparse conosciuti come "Stazzo" gallurese, in parte da recuperare e valorizzare
	Sorgenti e fontane presenti nell'area interessata alla valorizzazione
	Strade vicinali e comunali da mappare, sistemare e valorizzare
	Limite comunale
	Progetto di sviluppo territoriale "La Città dei paesi della Gallura" Atto aggiuntivo all'Accordo di Programma 2025-2027

## Collegamenti Calangianus-Lago del Liscia

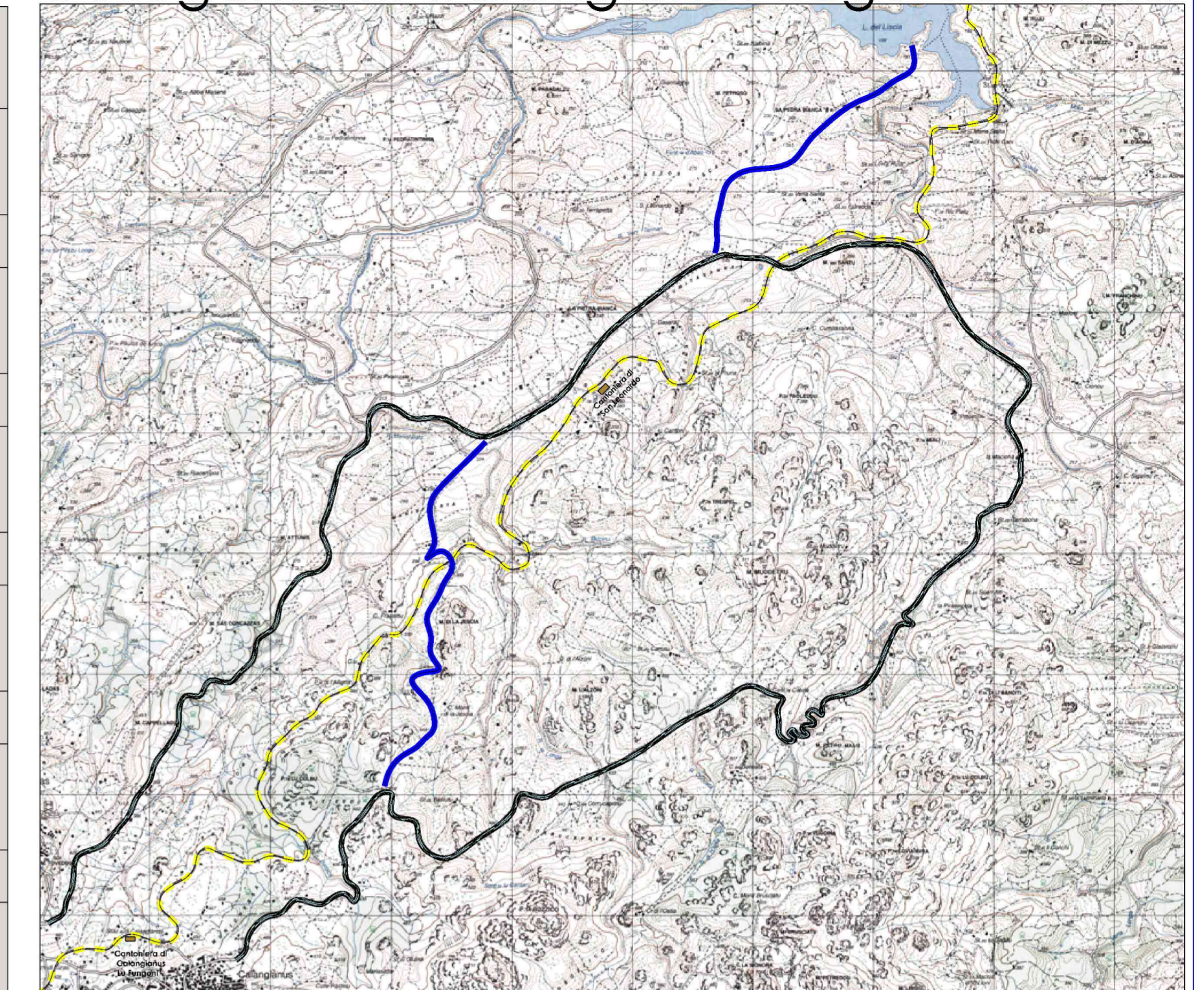

LEGENDA	
	Strada ferrata ARST Calangianus- Palau, funzionale al collegamento con il lago del Liscia
	Strada provinciale funzionale al collegamento con il "Lago del Liscia"
	Strada comunale di collegamento

## Foto sui lavori " progetti di sviluppo territoriale"

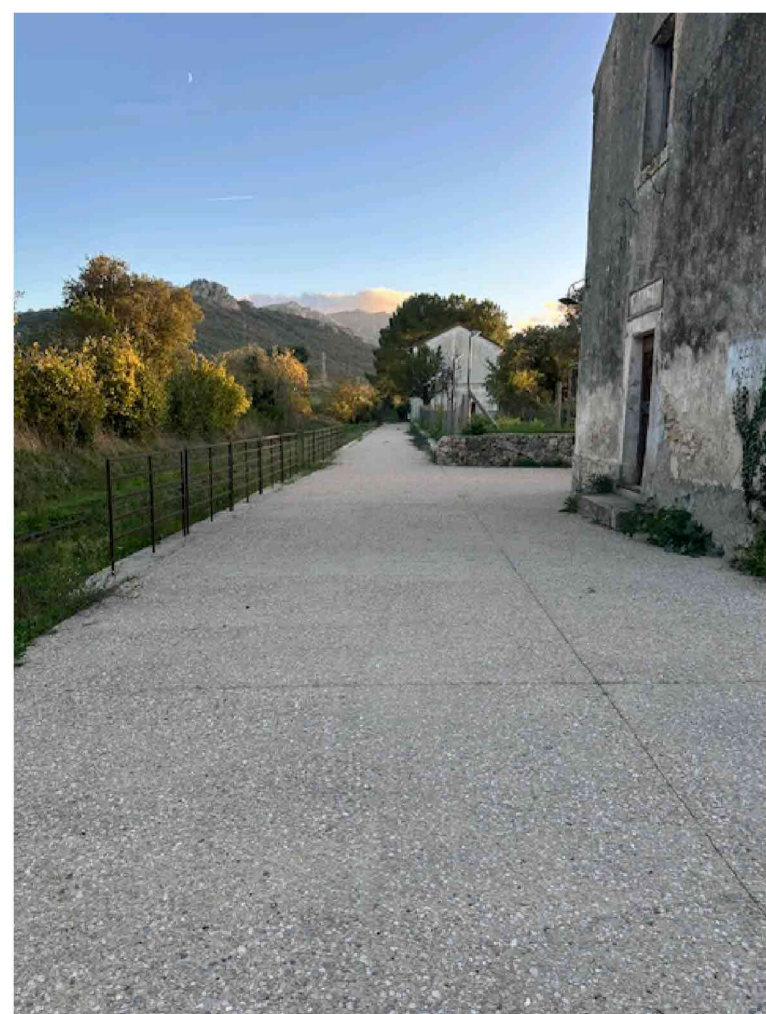

Stazione di Nuchis sistemazione antistante la stazione e la cantoniera

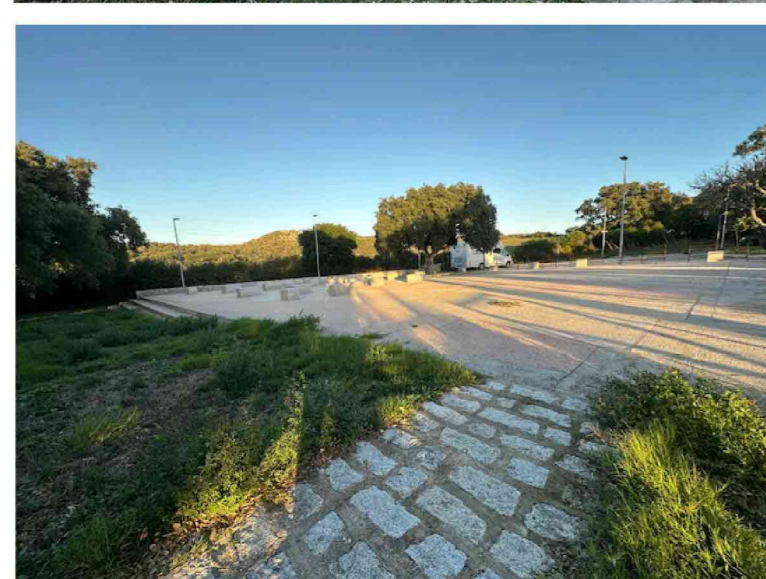
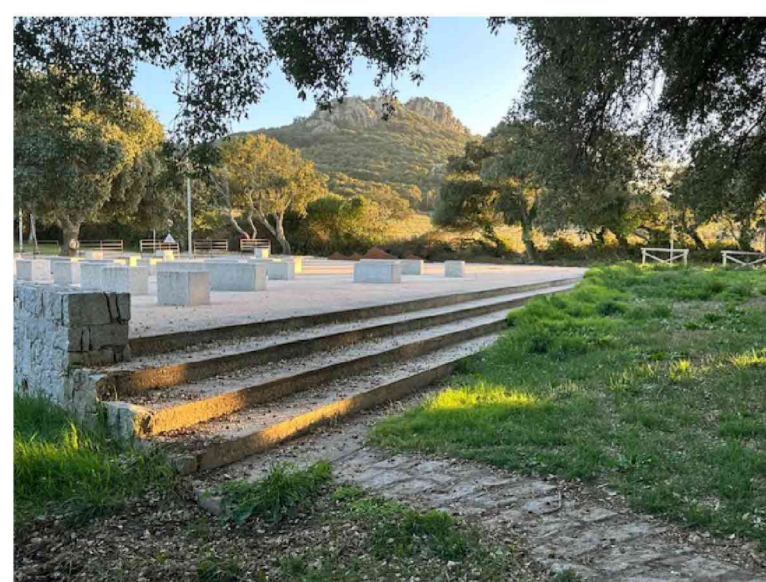

Il luogo dell'incontro "Piazzale antistante le aree archeologiche"

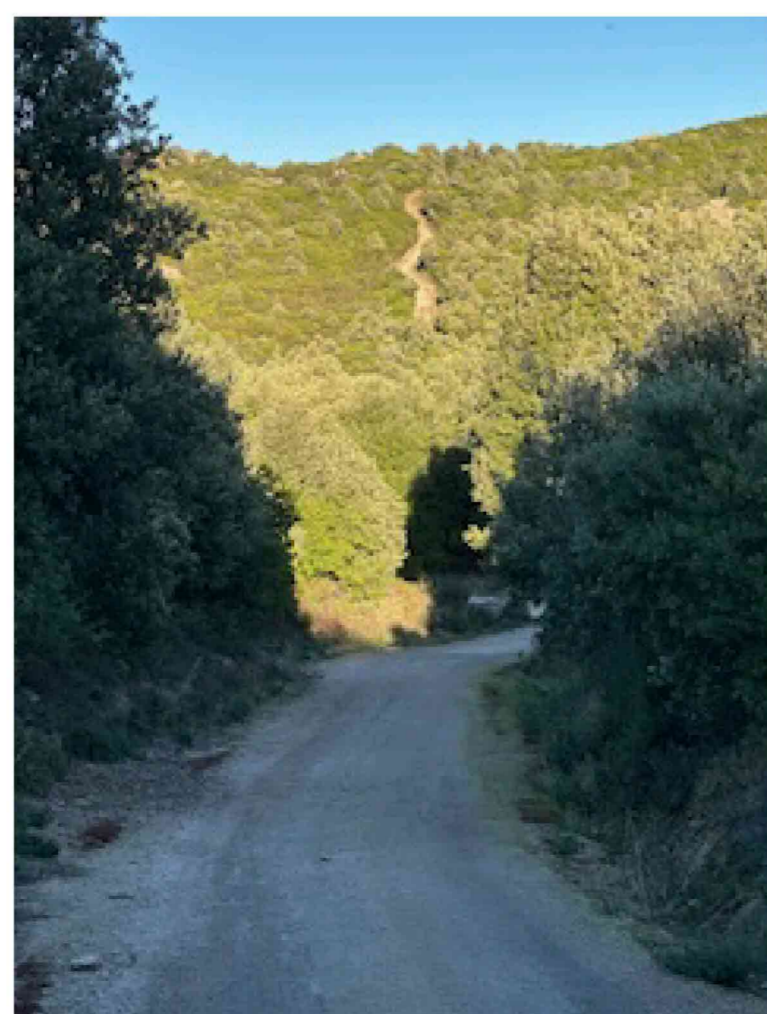

"Strada di Trattochia" si arriva ai ricoveri dei pastori e dei carbonai

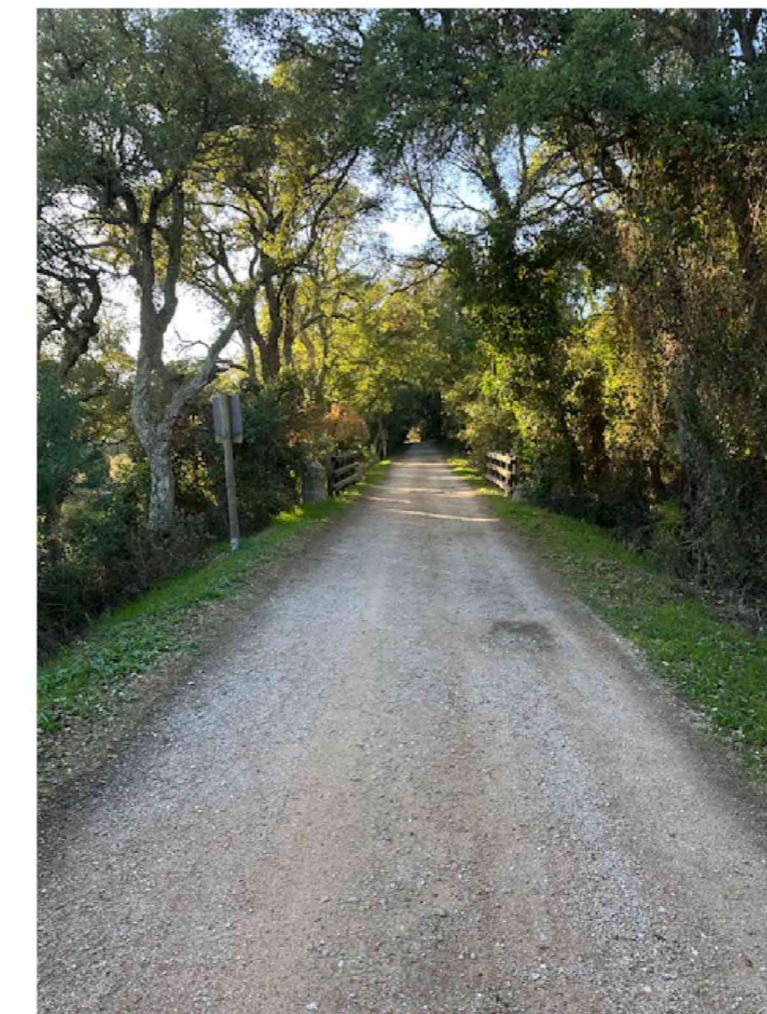
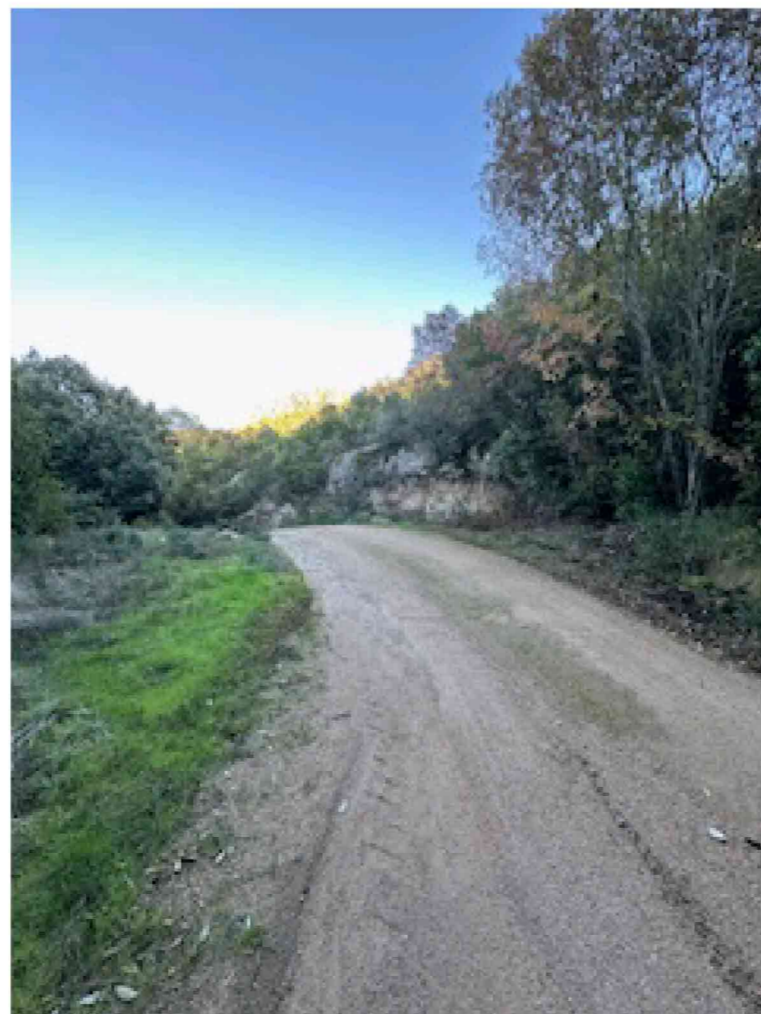

Strada ex ferrovia a scartamento ridotto Calangianus-Monti oggi percorso C.A.I. pedonale e ciclabile



Recupero della vecchia cantoniera ex ferrovia a scartamento ridotto

### UNIONE DEI COMUNI ALTA GALLURA

Provincia "Gallura Nord Est Sardegna"

Unione dei Comuni  
**"ALTA GALLURA"**

Comune di  
**Calangianus**

<p><b>ELABORATI</b></p> <p>Prime indicazioni PSC e stima dei costi della sicurezza</p>	<p>PROGETTO di Fattibilità tecnico-economica</p> <p>Progetto di Sviluppo Territoriale (PST) - PT-CRP "La città di paesi della Gallura" INTERVENTO "DAL MASSICCIO DEL LIMBARA AL LAGO DEL LISCIA - PERCORSI DI VALORIZZAZIONE SOSTENIBILE DEL PATRIMONIO STORICO AMBIENTALE E TURISTICO-CULTURALE" IN COMUNE CALANGIANUS</p>	<p>All. <b>E</b></p>
	<p>Data: Dicembre 2025</p>	
<p>Progettisti:</p>	<p>Arch. Pier Paolo Corda "Capogruppo" Ing. Carlo Columbano "Mandante" Arch. Antonio Piga "Mandante" Arch. Martina Sorace "Giovane professionista"</p>	
<p>Committente:</p>	<p>Unione dei Comuni Alta Gallura</p>	<p><b>R.U.P.</b> Segretario-Direttore Dott.ssa Murgia Jeanne Francine</p>