Limite amministrativo Comune di Buggerru

Uso del suolo

- Tessuto urbano
- Insediamenti Industriali e commerciali
- Infrastrutture stradali e ferroviarie
- Aree portuali
- Aree estrattive
- Cantieri
- Aree verdi urbane
- Aree ricreative e sportive
- Cimiteri
- Seminativi
- Vigneti
- Oliveti
- Prati stabili
- Sistemi colturali e particellari complessi
- Boschi di latifoglie
- Boschi di conifere
- Formazioni di ripa non arboree
- Aree a vegetazione sclerofilla
- Spiagge e aree dunali
- Pareti rocciose e falesie
- Aree con vegetazione rada
- Paludi interne
- Zone intertidali
- Corsi d'acqua
- Bacini d'acqua

Legenda

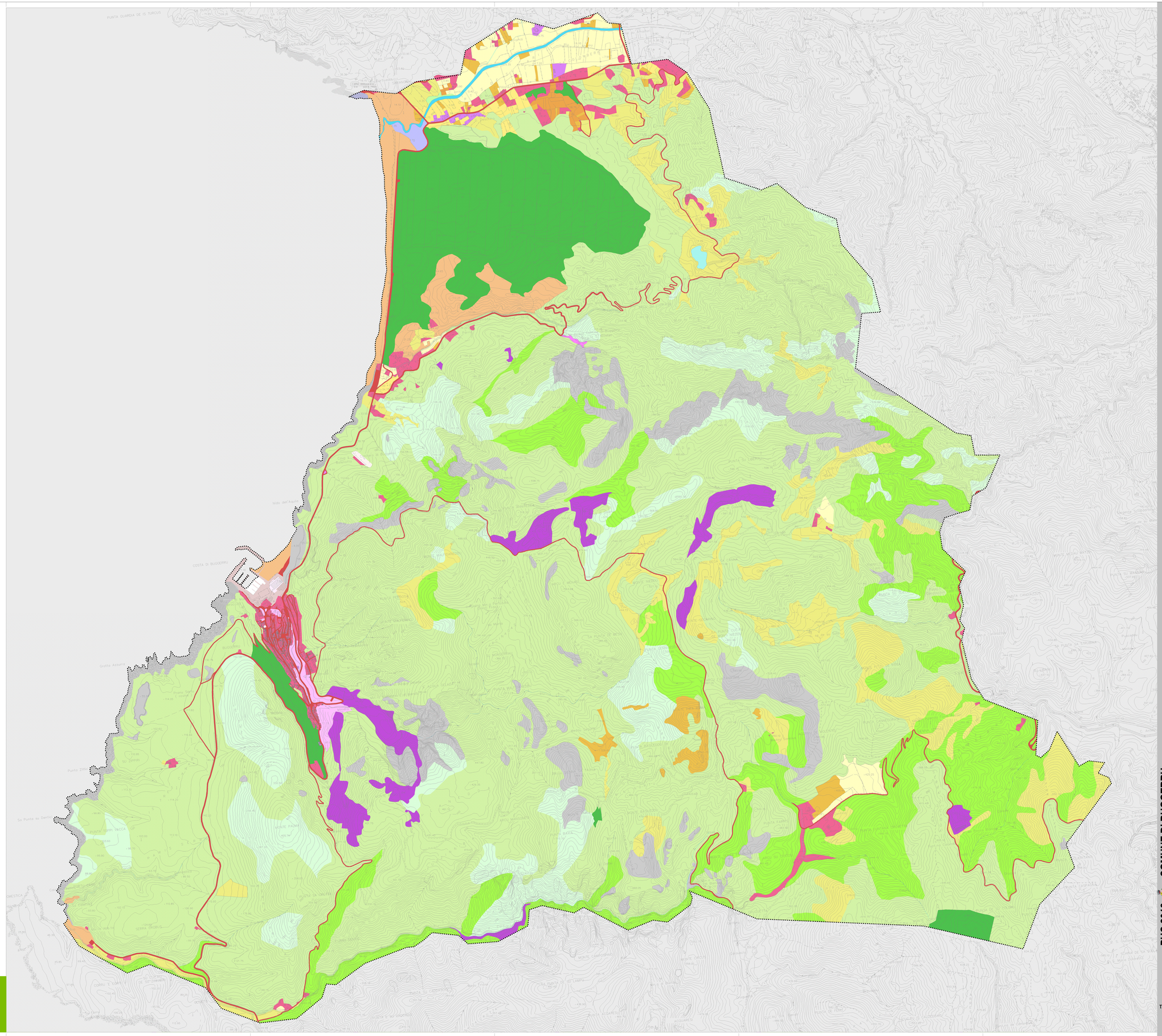

Il Sindaco
Laura CAPPELLI

Il Responsabile Ufficio Tecnico
arch. Fabrizio PISTIS

Il Segretario Comunale
dott.ssa Giovanna Paola MASCIA

Progettisti
dott. Pier Paolo MALLO
urb. Raffaele CERDOMETTA

Coordinamento operativo
urb. Fabio VANIN

Contributi specialistici
dott. Geol. Massimo MURGIA
dott. Bruno Massimiano MURGIA
urb. Francesco BONATO
urb. Elisabetta PASCHINA
urb. Lisa DE CASPER
dott. in Scienze Ambientali Marco MURGIA
dott. in Scienze nrtr. Luca FOLTRAN
ing. Leo POLLASTRI
dott. Geol. Giovanni MONTEFORTE
dott. Paolo TREVISANI

PUC 2018 COMUNE DI BUGGERRU

Piano Urbanistico Comunale (PUC)
Legge Regionale n. 4,2016/8 e s.m.i.

Carta dell'uso del suolo

dicembre 2018

TAV. **A3.1**

Elaborato 12
scala 1: 10 000

OLLO18028-U - I:\Ctav-TVOLLO18028-U\Produzione\Cecmeda\Progetti\02_Progettista.gwe - Eq. 01 FV - OLLO18028-U - I:\Ctav-TAVOLLO18028-U\Produzione\Abbiamo.pdf - Eq. 01 FV