PLANIMETRIA DEGLI INTERVENTI SCALA 1:2.000 9

OPERE DI SISTEMAZIONE IDROGEOLOGICA - BACCU ARTHACCI
COMUNE DI VILLAGRANDE STRISAILI - FRAZ. VILLANOVA STRISAILI

ALVEO DI MAGRA

Base cartografica:
Aerofotogrammetrico comunale scala 1:2.000

REGIONE AUTONOMA DELLA SARDEGNA
ASSESSORATO DEI LAVORI PUBBLICI

SERVIZIO INTERVENTI NEL TERRITORIO
IL DIRETTORE: ING. ALBERTO PIRAS

Villanova Alluvione dic. 2004 - Ponte SS 389

Programma del commissario delegato per l'emergenza alluvioni in Sardegna 2004

Provincia dell'Ogliastra
Comune di Villagrande Strisaili
Frazione Villanova strisaili

OPERE DI SISTEMAZIONE IDROGEOLOGICA – BACCU ARTHACCI

novembre 2014

SCALA 1:2.000

TAVOLA 9

PLANIMETRIA DEGLI INTERVENTI

PROGETTAZIONE:
STUDIO TECNICO ING. MICHELE MACCIONI

Progettista responsabile e coordinamento
Ing. Michele Maccioni

Progettazione strutturale e infrastrutturale
Ing. Enrico Mascia
Ing. Emanuele Lichori
Ing. Erica Mascia
Ing. Sara Sorrentino

Studi geologici e agronomici
Geol. Orlando Meneu
Agr. Maurizio Fadda

PROGETTO ESECUTIVO
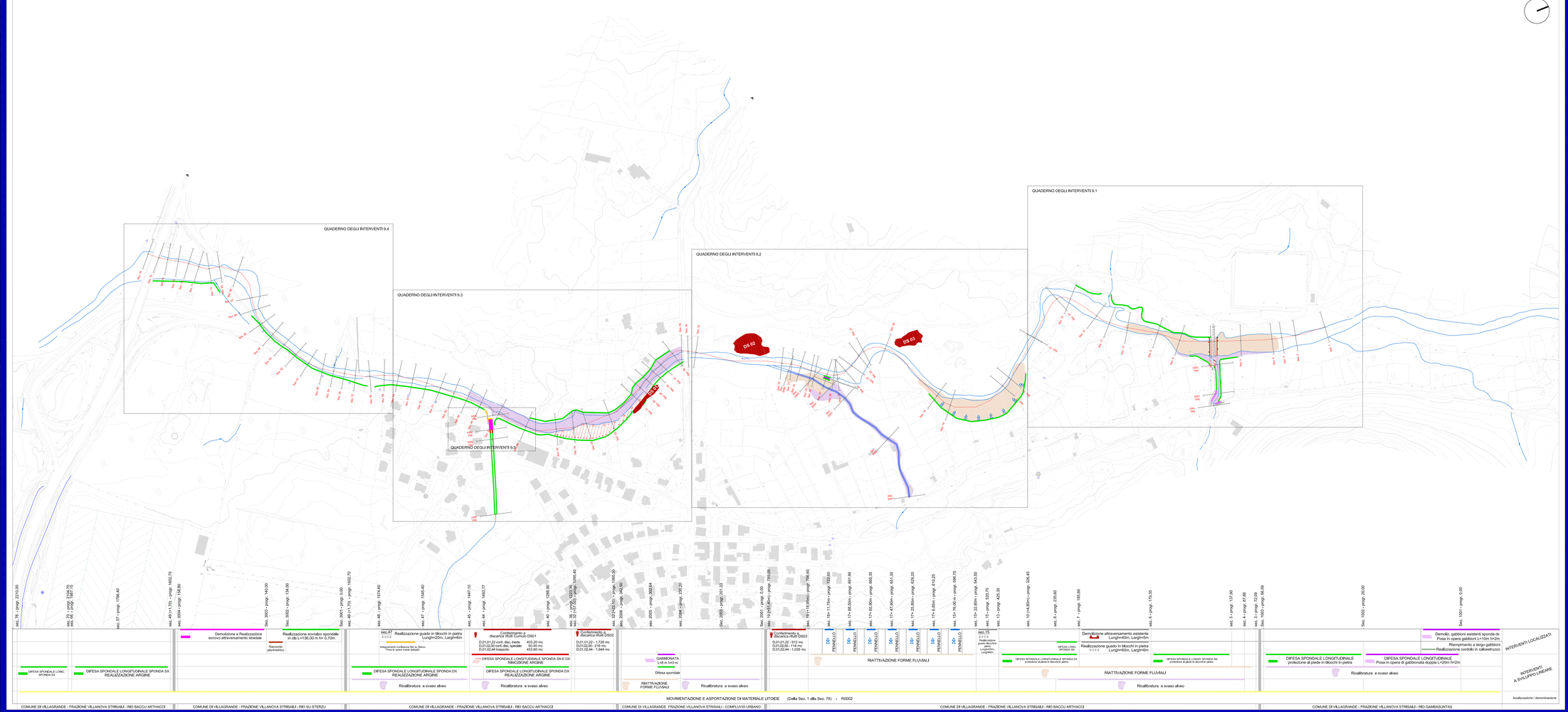
STUDIO TECNICO ING. MICHELE MACCIONI via Fiorenzo, 44 - 09126 Cagliari (CA) tel.070 370899 email@ingmaccioni@tin.it
STUDIO MASCIA INGEGNERI via Farmacopea, 19 - 09134 Cagliari (CA) tel.070 552700 email:mascia@ingegneri@tiscali.it