

SEZIONE D'-D'

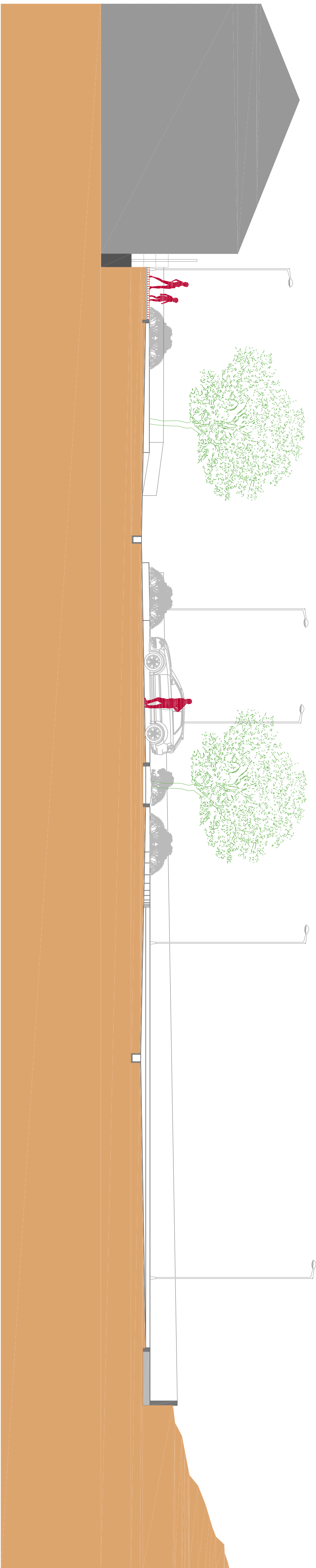

SEZIONE F'-F'

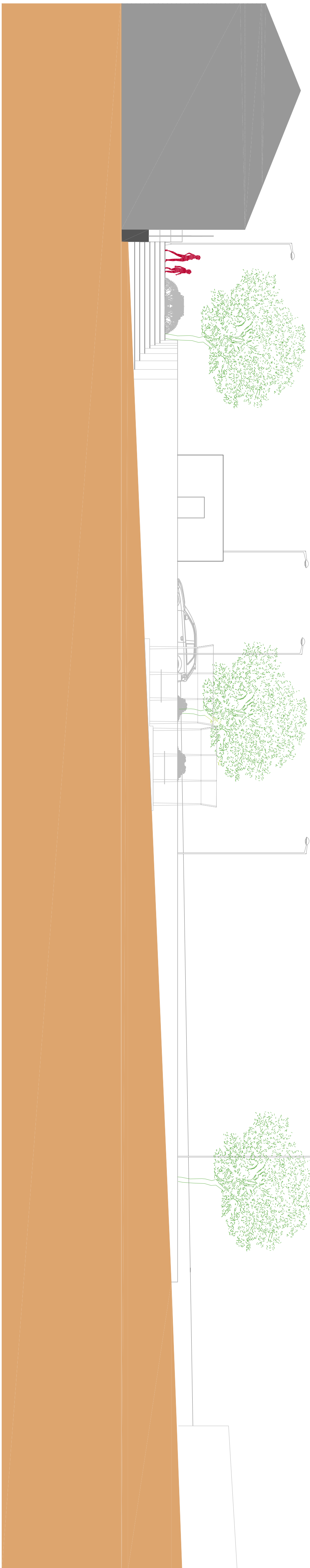

SEZIONE A'-A'

Sindaco:
Sig. Giovanni Maria Budroni
R.U.P.
Geom. Sandra Manca

Progetto architettonico:
Arch. Gian Maria Sale
Energy Buildings Srls
P.zza Rume, 4 - 07100 (SS)
Collaboratori:
Sicurezza :Geom. Michele Fancelli

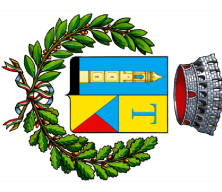

COMUNE DI TISSI

COMPLETAMENTO E RIQUALIFICAZIONE
SPAZIO ADIACENTE EX-IVA
IN AREA DI SOSTA PARCHEGGI

Tavola n:

A11.T5

- STATO DELL'AREA IN PROGETTO
- SEZIONI

Scala 1:100

NOVEMBRE 2018