Stralcio Carta IGM

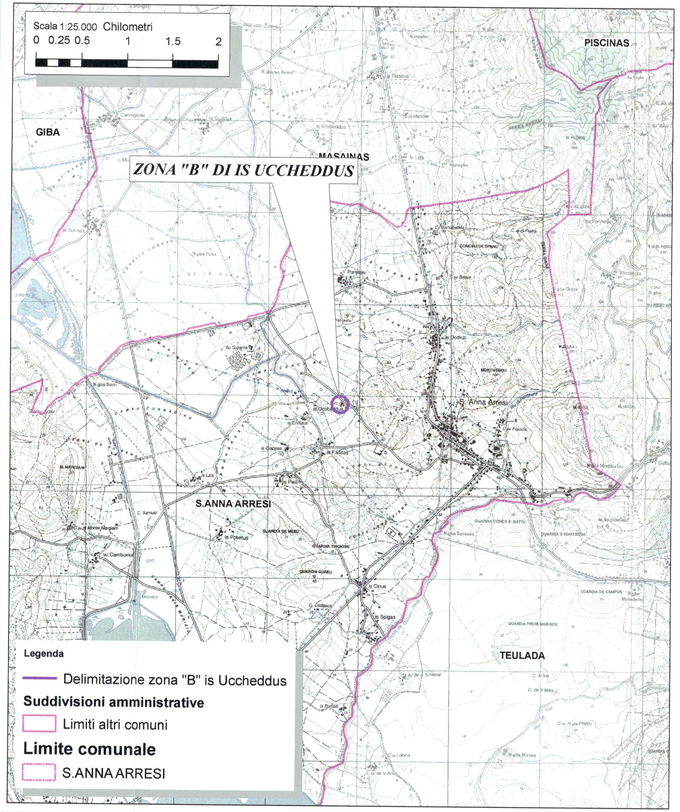

Stralcio CTR

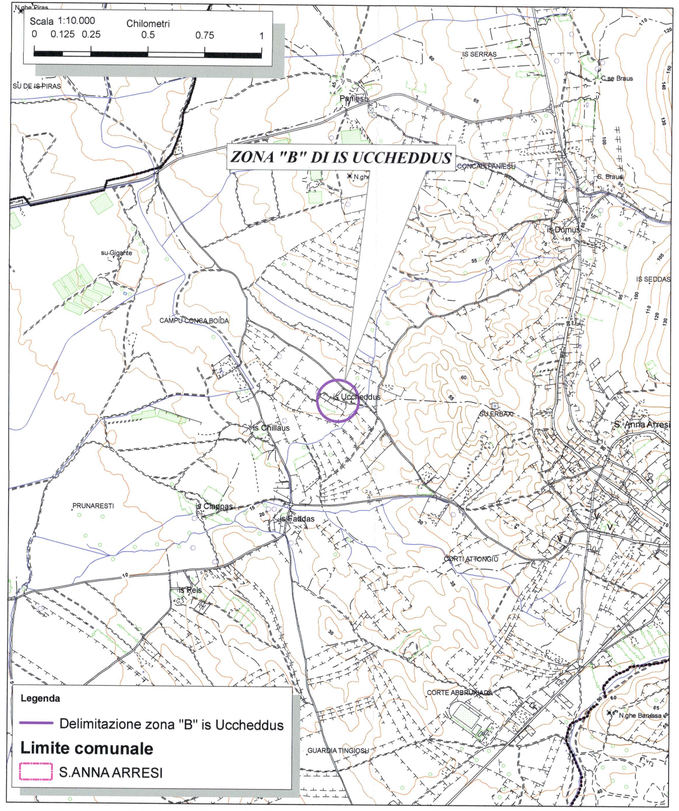

Stralcio Ortofoto 2006

Studio Mura
società di ingegneria S.r.l.

COMUNE DI SANT'ANNA ARRESI

Titolo progetto
Piano di recupero
(Riqualificazione Edilizio-Urbanistica)
Località "Is Uccheddus"

Tavola
Inquadramento territoriale

n. Tavola 1

REV. 0

Scala
varie

Data
Marzo 2010

Il Committente
Sig. Bruno Frau
Sig.ra Ornella Frau

Il Progettista
Studio Mura S.r.l.
Direttore Tecnico:Dott. Ing. Fernando Mura
Studio Mura Società di Ingegneria S.r.l.
Via Dommaso D'Aquino 09134 Cagliari
Partita IVA 02013710925

Collaboratori
Dott.Geol. Roberta Maria Sanna
Dott.Ing.J. Marco Mura
Dott.Ing.J. Fabio Zuddas